



RAPPORT D'ACTIVITÉ 2025

SOMMAIRE

RAPPORT MORAL	5
<hr/>	
01 - LES CHIFFRES CLÉS DE LA FILIÈRE FORÊT-BOIS FRANCILIENNE	6
<hr/>	
02 - L'INTERPROFESSION	8
<hr/>	
03 - PRÉSENTATION DES AXES DE LA FEUILLE DE ROUTE	14
<hr/>	
AXE 1 - FÉDÉRER, COMMUNIQUER ET SENSIBILISER	14
<hr/>	
AXE 2 - ANIMER L'ÉCOSYSTÈME DE L'AMONT FORESTIER	24
<hr/>	
AXE 3 - ACCOMPAGNER LES ENTREPRISES DANS LEUR IMPLANTATION EN ÎLE-DE-FRANCE	28
<hr/>	
AXE 4 - PRESCRIRE ET DÉVELOPPER LE BOIS CONSTRUCTION	30
<hr/>	
AXE 5 - ACCOMPAGNER LE DÉVELOPPEMENT ET L'OPTIMISATION DU BOIS ÉNERGIE	34
<hr/>	
AXE 6 - DÉVELOPPER L'ATTRACTIVITÉ DES MÉTIERS ET DE L'EMPLOI	36
<hr/>	
04 - LISTE DES ADHÉRENTS	40
<hr/>	



FORUM BOIS CONSTRUCTION 2025

RAPPORT MORAL

L'année 2025 nous a offert de belles occasions de nous retrouver dans des lieux uniques, pour célébrer les réussites et échanger sur les enjeux de la filière, de la construction bois et de son déploiement à grande échelle.

Le Grand Palais a accueilli pour la première fois toute la profession à l'occasion du **Forum International Bois Construction**, dont Fibois Île-de-France était partenaire. Plus de 15 000 visiteurs ont pu découvrir trois jours durant toute la richesse de la construction bois à travers des conférences, des visites de chantier ou en parcourant la Galerie de l'Architecture Bois et Biosourcés du XXIème siècle qui a réuni plus de 100 agences d'architecture. C'est sous la nef du Grand Palais que l'association a lancé **l'acte 2 du Pacte bois-biosourcés**, le PACT2030, confirmant la forte mobilisation des maîtres d'ouvrages publics et privés franciliens au service du déploiement de la construction bois.

La **BAP I**, Biennale d'architecture et de paysage de Versailles, nous a permis d'investir en mai la très élégante Petite Agora de l'architecte Jean-Christophe Quinton, pour une journée de sensibilisation et de découverte des métiers dédiée aux lycéens.

Puis c'est la cour de la Bibliothèque Historique de la ville de Paris qui a accueilli en septembre notre exposition de mobilier « **Bois français & Design** » avec plus de 10 000 visiteurs à l'occasion de la Paris Design Week.

Nous avons repris nos quartiers au Couvent des Récollets, pour proposer avec la Maison de l'Architecture d'Île-de-France un nouveau cycle de conférences **l'Architecture sort du bois**, qui a réuni plus de 600 participants, professionnels et étudiants. Nous avons également retrouvé le cinéma les Fauvettes pour y tenir notre assemblée générale annuelle ainsi que la cérémonie de **remise des prix régionaux de la construction bois**.

C'est enfin dans la vaste salle polyvalente du conseil régional d'Île-de-France que nous avons co-organisé aux côtés de la région et des Collectivités forestières d'Île-de-France les premières **Assises du foncier forestier**, pour évoquer ensemble les enjeux et les bonnes pratiques autour de la restructuration du foncier forestier privé.

Nous vous avons aussi rencontré...

...en forêt, pour parler métiers et animer la fresque forêt bois à l'occasion des Nuits des Forêts, ou lors de nos journées thématiques à Verneuil ou Montmorency.

...chez nos adhérents et partenaires, pour des visites de chantiers bois, de plateformes et de chaufferies biomasse, de scieries, d'unités de fabrication de charpente et d'ossature, de négoce de bois ou d'ateliers de menuiserie.

...sur les salons professionnels, au SIBCA, au SIMI, à Renodays et Enerjmeeting, ou encore à l'occasion du salon Architect@Work, où la remise des prix nationaux de la construction bois a permis de distinguer trois projets franciliens.

...sur les salons étudiants et forums des métiers, pour parler métiers et formations avec plus de 1000 collégiens, lycéens, étudiants et adultes en reconversion.

...en salle, pour nos formations à la construction bois, les ateliers du pacte, ou **les ateliers de ressources humaines** que nous avons pu déployer cette année pour nos adhérents entreprises dans le cadre d'une convention EDEC.

Je n'oublie pas d'évoquer les projets au long cours qui ont jalonné l'année : un **diagnostic territorial** pour la Communauté urbaine Grand Paris Seine & Oise, le suivi de la **concertation menée par l'ONF** sur les massifs de la Malmaison et Fausses-Reposes, ou encore l'accompagnement des producteurs de combustible dans le cadre de la démarche **Chaleur Bois Qualité +**.

L'année 2025 fut également marquée par un travail approfondi **d'analyse des dispositifs d'attractivité des métiers**, restitué en novembre lors d'une rencontre filière au lycée polyvalent Léonard de Vinci ; ce travail marque le point de départ d'un plan d'actions partagé par les acteurs régionaux pour renforcer la visibilité de nos métiers et de nos formations.

Je veux enfin citer l'accompagnement au quotidien de nos adhérents, dans leurs démarches de formation et d'information, de recherche de subventions ou de mises en relation : ce sont **85 structures** qui ont pu être accompagnées cette année individuellement par l'équipe.

Le Conseil d'Administration ainsi que l'équipe de Fibois Île-de-France se joignent à moi pour remercier chaleureusement nos adhérents, financeurs et partenaires pour leur confiance renouvelée.



PAUL JARQUIN
PRÉSIDENT DE FIBOIS ÎLE-DE-FRANCE

LES CHIFFRES CLÉS

LA FORÊT FRANCILIENNE



67%

de la surface des forêts franciliennes est privée

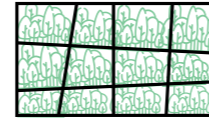

96%

des propriétaires détiennent moins de 4 hectares

24%

du territoire francilien est recouvert de forêts



+32 000 ha

de forêt entre 2012 et 2025

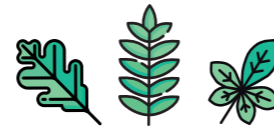

94%

de la surface forestière est composée de feuillus



44%

de la surface forestière est certifiée PEFC ou FSC



1 francilien sur **2**

va en forêt au moins une fois par mois

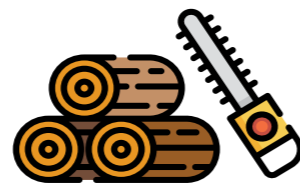

536 000 m³

de bois sont prélevés chaque année



100% BOIS DE CHAUFFAGE



53% BOIS ÉNERGIE
bûches, granulés, plaquettes...



36% BOIS D'OEUVRE
construction, ameublement...



11% BOIS INDUSTRIE
papier, carton, panneaux...

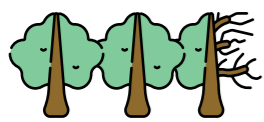

30%

des châtaigneraies pures sont dépérissantes en IDF



68%

des réservoirs de biodiversité se situent en forêt

LA TRANSFORMATION



50 → **7**

scieries en 1980 en Île-de-France scieries en 2025 dont 2 scieries mobiles



1%

de la récolte de bois d'oeuvre est transformée en Île-de-France

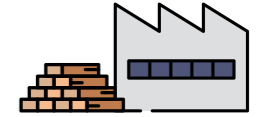

4 151

entreprises menuisier, charpentier, mobilier, emballage...

LE BOIS ÉNERGIE



1 francilien sur **6** utilise du chauffage au bois



145

chaufferies biomasse en 2023



73%

de la biomasse consommée en 2023 provient de l'Île-de-France et des régions voisines

LA CONSTRUCTION BOIS

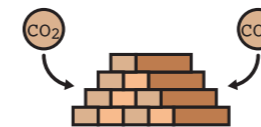

1m³

de produits bois stocke entre 0,7 et 1 tonne de CO₂



12%

de part de marché de la construction bois en 2025

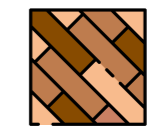

x1,8

augmentation de la surface de plancher totale entre 2015 et 2025

L'EMPLOI ET LA FORMATION



35 266

salariés dans la filière forêt-bois en IDF au deuxième trimestre 2024



152

formations du CAP au Bac+5 tous secteurs forêt-bois confondus



64

établissements de formation publics et privés

L'INTERPROFESSION

L'ORGANISATION

LE CONSEIL D'ADMINISTRATION

PRÉSIDENT : Paul Jarquin

COLLÈGE RECHERCHE & DÉVELOPPEMENT

- Ludovic Guinard (FCBA) ;
- Pascal Colne (SCOP Univers Conseil) ;
- Frantz Printemps (CFPPA Bougainville).

COLLÈGE SYLVICULTURE

- Jean-Pierre Piganiol (CRPF) ;
- Satyavan Geissweiller (Fransylva) ;
- Nicolas Menou (Experts Forestiers de France - CNIE-FEB) ;
- Pierre-Emmanuel Savatte (ONF) ;
- Émilie Parthuisot (Atmosylva).

COLLÈGE 1^{ère} ET 2^{ème} TRANSFORMATION

- Sébastien Meha (Meha Charpentres) ;
- Trésorière : Liliane Renard Bruno (Greenwindow) ;
- Christophe Lemaître (Bouygues Bâtiment IDF) ;
- Bastien Malineau (Aux Charpentiers de France) ;
- Éric Walme (INOE).

COLLÈGE ARCHITECTURE ET BÂTIMENT

- Paul Jarquin (REI Habitat) ;
- Anne Carcelen (Anne Carcelen Architecture) ;
- Remi Decoene (Insitu-A) ;
- Alexandra Rossi (Grand Paris Habitat) ;
- Alice Mucchielli (Graam Architecture) ;
- Laurent Girometti (EPA Marne EPA France) ;
- Margotte Lamouroux ;
- Jonathan Chemouil (Demathieu Bard).

COLLÈGE ORGANISATIONS NATIONALES & RÉGIONALES

- Véronique Pappé (Ekopolis) ;
- Mathieu Delcambre (Collectivités forestières d'Île-de-France) ;
- Christophe Maillet (Île-de-France Nature).

LE CALENDRIER DE LA GOUVERNANCE

- **MARS 2025 - Conseil d'administration**
en visioconférence

Ordre du jour :

- 1/ Résolution des comptes 2024 ;
- 2/ Actualités 2025.

- **JUIN 2025 - Assemblée générale et CA**
précédant la remise des prix du PRCB 2025 au Cinéma Pathé Les Fauvettes, 75013 Paris

Près de 200 participants !

Ordre du jour :

- 1/ Approbation du rapport moral et d'activité 2024, du procès verbal de l'AG de 2024 et des comptes 2024 ;
- 2/ Election d'un tiers des membres du CA :

- Rémi Decoene (Insitu-A) ;
- Satyavan Geissweiller (Fransylva IDF) ;
- Ludovic Guinard (Institut technologique FCBA) ;
- Paul Jarquin (REI Habitat) ;
- Bastien Malineau (Aux Charpentiers de France) ;
- Sébastien Méha (Méha Construction Bois) ;
- Alice Mucchielli (Graam Architecture) ;
- Frantz Printemps (CFPPA Bougainville) ;
- Liliane Renard Bruno (Greenwindow).

3/ Conseil d'administration qui a permis de réélire Paul Jarquin au poste de Président de l'association.

- **NOVEMBRE 2025 - Conseil d'administration**
dans les locaux du FCBA, 77 Champs-sur-Marne

Ordre du jour :

- 1/ Retour sur le S2 2025 et feuille de route 2026 ;
- 2/ Budgets 2025-2026 ;
- 3/ Agenda des prochains événements.

L'ÉQUIPE

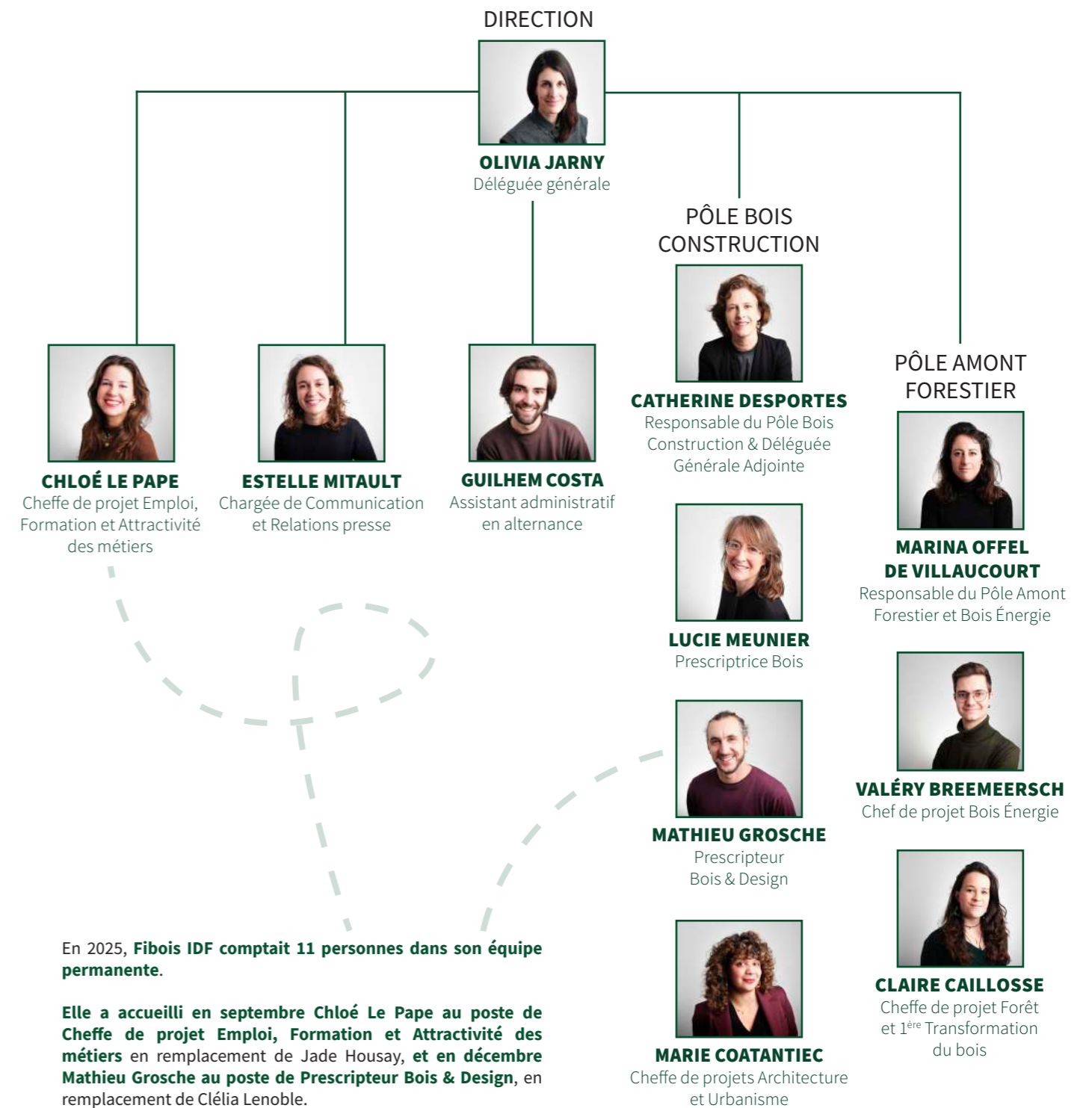

LE FINANCEMENT

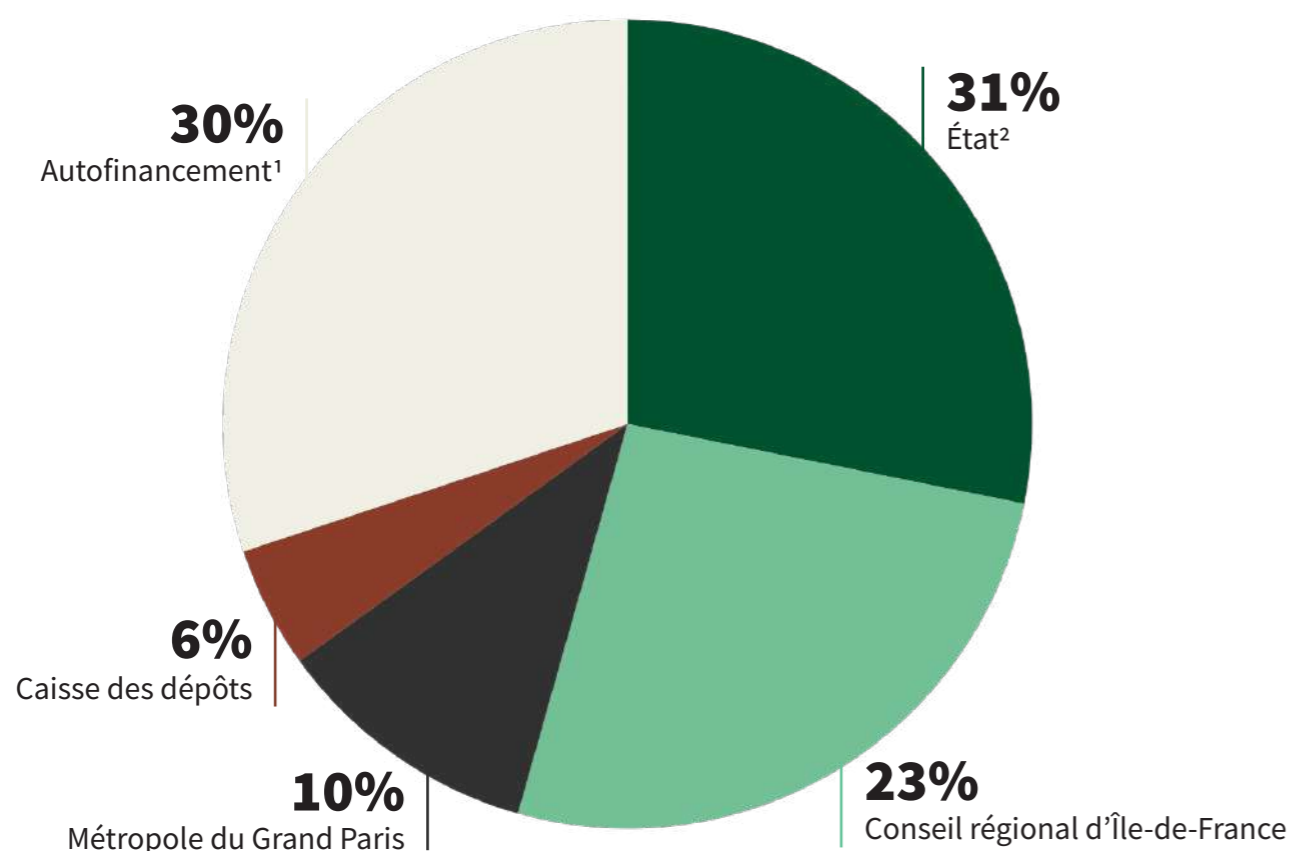

Fibois Île-de-France a pu compter en 2025 sur le soutien renouvelé de ses financeurs publics et maintenu d'une part d'autofinancement de 29%.

¹L'autofinancement de l'association regroupe les cotisations des adhérents, les prestations et l'accompagnement de France Bois Forêt

²L'État regroupe différentes directions et agences :

- La [DRIAAF Île-de-France](#) (Direction Régionale de l'Agriculture et de la Forêt) ;
- La [DRIEAT Île-de-France](#) (Direction régionale et interdépartementale de l'environnement, de l'aménagement et des transports) ;
- La [DRIETS Île-de-France](#) (Direction régionale de l'économie, de l'emploi, du travail et des solidarités) ;
- L'[ADEME Île-de-France](#) (Agence de l'environnement et de la maîtrise de l'énergie).

LES ADHÉRENTS

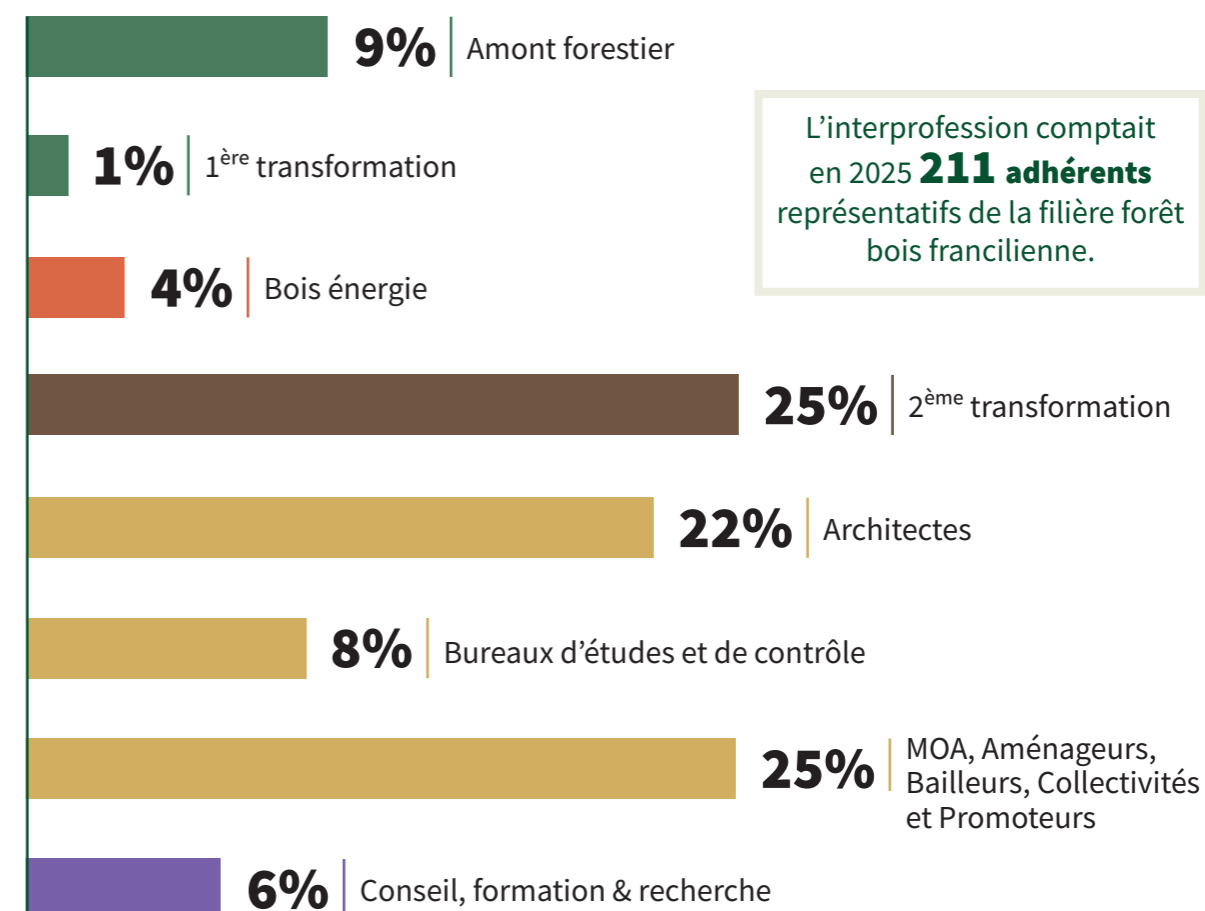

L'interprofession comptait en 2025 **211 adhérents** représentatifs de la filière forêt bois francilienne.

LES ADHÉSIONS DE FIBOIS ÎLE-DE-FRANCE

- CAMPUS DE VERSAILLES
- CIBE
- ECHOBAT
- EKOPOLIS
- ESTP
- FIBOIS FRANCE
- FSC
- PEFC France

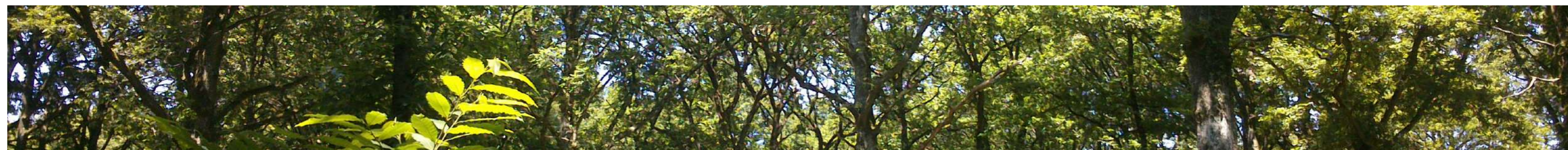

FIBOIS FRANCE

Fibois Île-de-France appartient au réseau Fibois France qui fédère et coordonne les douze interprofessions régionales de la filière forêt et du bois.

Fibois France anime 8 réseaux nationaux avec les interprofessions régionales, offrant ainsi un temps d'échange pour discuter et travailler sur des projets communs : amont, première transformation, bois-énergie, prescription construction bois, emploi et formation, communication et administration.

Fibois IDF a participé en novembre 2025 au séminaire national qui a réuni trois jours durant plus de 120 collaborateurs et élus du réseau. L'occasion de réunir les huit réseaux thématiques pour aborder la conjoncture, les projets mutualisés, le bilan 2025 et les actions communes pour 2026, et de se rassembler lors de temps transversaux dédiés à des ateliers collaboratifs, des mises en situations et des réflexions stratégiques pour l'ensemble des Fibois régionaux.



Étude nationale des coûts de la Construction bois

Pilotée par Fibois France avec le soutien de l'ADEME et de Built by Nature, réalisée par l'économiste Échos'Lab et relue par l'UNTEC, l'Étude nationale des coûts de la construction bois 2025 analyse 52 projets de logements et 29 projets tertiaires à partir de matrices de coût travaux renseignées par les maîtres d'ouvrages, avec des ratios actualisés en valeur janvier 2025 (BT01) et des coûts de superstructures uniquement.

À performance énergétique et carbone identique (seuil 2028 de la RE2020), le surcoût par rapport au béton est de +6,5%, ramené à +4,2% en structure mixte bois-béton.

L'étude examine l'impact sur les coûts de multiples paramètres :

- Typologie de logement ;
- Nature du maître d'ouvrage ;
- Mode de passation des marchés ;
- Hauteur du bâtiment et classement incendie ;
- Performance thermique ;
- Localisation et niveau de matières biosourcées.

Découvrez la synthèse de l'étude !



LA FEUILLE DE ROUTE

Fibois Île-de-France fédère et représente depuis 2004 les professionnels de la filière forêt-bois en Île-de-France.

L'interprofession est un lieu de rencontre, d'échanges et de concertation visant à développer, valoriser et promouvoir l'ensemble de la filière forêt-bois.

En 2025, la feuille de route de Fibois Île-de-France s'articulait autour des 6 axes suivants :

- AXE 1** - Fédérer, communiquer et sensibiliser ;
- AXE 2** - Animer l'écosystème de l'amont forestier ;
- AXE 3** - Accompagner les entreprises dans leur implantation en Île-de-France ;
- AXE 4** - Prescrire et développer le bois construction ;
- AXE 5** - Accompagner le développement et l'optimisation environnementale du bois-énergie ;
- AXE 6** - Développer l'attractivité des métiers, l'emploi et l'offre de formation en Île-de-France.

FIBOIS ÎLE-DE-FRANCE EN 2025

211
adhérents

85
entreprises
accompagnées en direct

+ 3190
abonnés newsletter

8 476
abonnés LinkedIn

1 939
abonnés Instagram

197
abonnés YouTube

+10 000
personnes
sensibilisées

35
visites thématiques

109
retombées presse

AXE 1

FÉDÉRER, COMMUNIQUER & SENSIBILISER

COMMUNICATION DIGITALE

Dans la continuité du travail engagé en 2024, nous avons poursuivi en 2025 la structuration et le développement de notre stratégie de communication digitale. Cette démarche s'est appuyée sur l'animation et l'optimisation de nos différents canaux de communication, afin de renforcer la visibilité de nos actions, améliorer la diffusion de l'information et consolider le lien avec nos publics.

Newsletters

La newsletter de l'association a été envoyée chaque mois à plus de **3 190 contacts (+ 500 par rapport à décembre 2024)**, couvrant l'actualité de Fibois Île-de-France, de la filière, des événements franciliens, ainsi que des appels à projets, candidatures et manifestations d'intérêt.

Des newsletters thématiques ont également été diffusées : Habiter Bois, Observatoire francilien de la construction bois, Prix Régional de la Construction Bois, L'Architecture Sort du Bois.

Site internet

41 pages d'actualités publiées sur notre site internet en page d'accueil, avec des mises à jour régulières des pages existantes.

Le site a attiré **54 000 utilisateurs actifs**, contre 43 000 en 2024, et a enregistré **78 761 pages vues**, principalement sur la page d'accueil, le Pacte bois-biosourcés et la deuxième saison de L'Architecture sort du bois, qui figurent parmi les cinq pages les plus consultées.

S'inscrire à notre newsletter !



Accédez à notre site !



Découvrez le Book Feuillus de Fibois IDF x REI Habitat

#Feuillus #Bois #Construction
Et si nos forêts, plaidoyers naturels pour la biodiversité, nous inspiraient pour construire autrement ?
C'est la question que nous pose Paul Jarquin dans cette nouvelle publication consacrée aux Feuillus, qui explore les nombreuses applications des essences feuillues dans la construction contemporaine.



Jeudi 19 juin 2025 - Cérémonie du Prix Régional de la Construction Bois 2025

Le jeudi 19 juin, 18h15-20h00, au Cinéma Pathé Les Fauvettes à Paris
Inscrivez-vous dès maintenant pour assister à la cérémonie de remise du Prix Régional de la Construction Bois Île-de-France !



Découvrez le Nouveau Plan de Protection de l'Atmosphère (PPA) d'Île-de-France !

#PPA #BoisEnergie #DRIEAT
La DRIEAT a publié sur son site web le Nouveau Plan de Protection de l'Atmosphère (PPA) d'Île-de-France en février 2025. Fibois Île-de-France vous en présente un résumé complet.



Découvrez les lauréats de la deuxième édition du Trophée des Forêts d'Île-de-France !

4 collectivités locales ont été récompensées lors du concours du "Trophée des forêts d'Île-de-France" tenu le 15 octobre 2024 au Congrès des Collectivités forestières d'Île-de-France de Fontainebleau (77), une deuxième édition organisée par l'URCOFOR, Union des collectivités forestières, Fibois Île-de-France, l'interprofession de la filière forêt bois et FRANSYLVA, le syndicat des propriétaires forestiers, de la région



AXE 1 - FÉDÉRER, COMMUNIQUER, SENSIBILISER

Réseaux sociaux



LINKEDIN

- **8 476 abonnés** (+ 1 090 vs décembre 2024) ;
- **156 publications** ;
- **23 5112 impressions¹** ;
- **3,12 de taux d'engagement²** moyen.



INSTAGRAM

- **1 939 abonnés** (+ 455 vs décembre 2024) ;
- **165 stories** ;
- **35 posts** ;
- **26 330 de couverture³**.



FACEBOOK

- **309 abonnés** (+ 37 vs décembre 2024) ;
- **35 publications** ;
- **4 139 de couverture**.



YOUTUBE

- **197 abonnés** (+ 38 vs décembre 2024) ;
- **20 vidéos** publiées ;
- près de **5 870 vues⁴**.

MEILLEUR POST LINKEDIN DE L'ANNÉE 2025 !



Lauréat du Prix Régional de la Construction Bois 2025, dans la catégorie « HABITER ENSEMBLE » : **WOOD UP, à Paris (75013)**

- **221 RÉACTIONS**
- **8 784 IMPRESSIONS**
- **2 733 CLICS**
- **19 REPUBLICATIONS**
- **4 COMMENTAIRES**

¹Impressions : nombre total de fois où un contenu a été affiché à l'écran. Contrairement à la couverture, une même personne peut générer plusieurs impressions si elle voit le contenu plusieurs fois.

²Taux d'engagement : proportion des personnes qui interagissent avec un contenu (mentions J'aime, commentaires, partages, clics...) par rapport au nombre de personnes qui l'ont vu. En 2025, notre taux d'engagement moyen s'élève à 3,12 %, ce qui signifie qu'environ 3 personnes sur 100 ayant vu nos contenus ont interagi avec ceux-ci, un niveau d'engagement généralement considéré comme bon sur les réseaux sociaux.

³Couverture : nombre de personnes ou comptes uniques ayant vu un contenu au moins une fois.

⁴Vues sur YouTube : nombre total de fois où une vidéo a été regardée sur YouTube. Une même personne peut générer plusieurs vues si elle regarde la vidéo plusieurs fois.

FORUM BOIS CONSTRUCTION 2025

Le Forum Bois Construction s'est tenu au Grand Palais à Paris, du 26 au 28 février 2025. Un véritable moment de fête et de partage qui a réuni **plus de 15 000 visiteurs** ! Fibois IDF, en tant que co-organisateur aux côtés de NVBCOM, y est intervenu à plusieurs titres.



Un stand régional bois & biosourcés

Fibois Île-de-France a partagé un **stand régional aux côtés de la Région Île-de-France et d'Ekopolis**, mettant en avant les initiatives franciliennes en faveur du développement de l'utilisation du bois et des matériaux biosourcés dans la construction. Nous y avons accueilli trois jours durant les visiteurs, ainsi que nos adhérents à l'occasion d'un petit-déjeuner, et les anciens et actuels stagiaires de la formation Concepteur Construction Bois et Bas Carbone (2CBBC) pour un cocktail.

Le stand a accueilli la signature de la convention EDEC (Engagement pour le développement de l'emploi et des compétences), par Paul Jarquin, président de Fibois Île-de-France, Yann Wehring, vice-président du conseil régional, et Marc Guillaume, préfet de région et de Paris.



Le stand a été aménagé avec du mobilier de réemploi, mettant en valeur des réalisations de trois de nos partenaires :

- **La Parqueterie Nouvelle a présenté la table Ostende**, conçue à partir de bois récupéré d'anciens wagons postaux ;
- **Kozto a fourni une table et des chaises** fabriquées à partir de caisses de transport d'œuvres d'art ;
- **Gepetto, en collaboration avec le designer Jérôme Boissière, a exposé l'ombrière végétale Arca**, réalisée à partir de bois issu de chantiers de curage en Île-de-France.



Trois parcours de visites d'opérations bois

Fibois Île-de-France a réalisé **3 parcours** de visites rassemblant **60 personnes**.

PARCOURS 1 - « Paris Ouest - Travailler en bois »

- Opération Inspire à Puteaux (92) ;
- Réhabilitation du siège de la DRIEAT à Paris (75015).

PARCOURS 2 - « Paris Seine, construire en bois au fil de l'eau »

- Les Persiennes à Paris (75013) ;
- Antenne de l'Université de Chicago à Paris (75013) ;
- Wood Up à Paris (75013).

PARCOURS 3 - « Paris Nord - Héritages des Jeux 2024 »

- Lot E3 - Bureaux foodcourt, équipements sportifs en bois à Saint-Ouen (93) ;
- 69 logements « Les Quinconces » à Saint-Denis (93).



RÉHABILITATION DU SIÈGE DE LA DRIEAT (75015)
MOA : Direction Régionale et Interdépartementale de l'Environnement, de l'Aménagement et des Transports (DRIEAT)
Architectes : AIA Architectes, Atelier Philéas

Une conférence pour lancer le PACT2030

La conférence de lancement du **PACT2030, prolongation du Pacte bois-biosourcés, a réuni 130 personnes** dans le Pan'Auditorium.

Le propos introductif, tenu par Paul Jarquin et Olivia Jarny, a été suivi d'une table ronde animée par Catherine Desportes, qui a permis de faire témoigner les signataires suivants :

- Laurent Girometti, Directeur général EpaMarne ;
- Sandrine Morey, Directrice Générale Semapa ;
- Bastien Bouteloup, Directeur Innovation Woodeum ;
- Patrick Chaimovitch, Maire de Colombes ;
- Jacques Baudrier, Adjoint à la Mairie de Paris sur les sujets liés à l'urbanisme ;
- Christine Grezes, Directrice Innovation Linkcity ;
- Bruno Rousseau, Directeur de la Maîtrise d'ouvrage - I3F ;
- Marie-Noëlle Grandjard, Directrice Générale Adjointe au développement REI Habitat.

Le vice-président de la Région Île-de-France, Yann Wehring, et le préfet de région et de Paris, Marc Guillaume, ont clôturé cette séquence forte qui a marqué la nouvelle dynamique du Pacte, réunissant **46 signataires pour son lancement**.



Découvrez le PACT2030 !



Un parcours pour les étudiants de la filière

Plusieurs groupes d'étudiants de la filière forêt-bois ainsi que des conseillers France Travail ont pu bénéficier d'un parcours de visite du Forum conçu par l'équipe, et ont pu découvrir les métiers, activités, et projets emblématiques de la filière forêt-bois.

La Galerie Bois et Biosourcés du XXIème siècle

19 agences adhérentes à Fibois Île-de-France ont été sélectionnées pour mettre en visibilité un ou plusieurs de leurs projets emblématiques, occupant **33 espaces sur les 100 dédiés**. L'équipe a participé à la définition et la diffusion de l'appel à projets.

PRIX RÉGIONAL DE LA CONSTRUCTION BOIS

En 2025, Fibois Île-de-France poursuit la valorisation des projets bois réalisés à travers ce prix d'architecture devenu incontournable.

Cette édition 2025 a permis de recenser **76 candidatures de projets bois livrés**.

La soirée de remise des prix s'est tenue le jeudi 19 juin 2025 au Cinéma les Fauvettes, rassemblant près de 200 personnes. L'événement a été ouvert par Paul Jarquin, Président de Fibois Île-de-France, et les deux présidentes du jury, Cécilia GROSS, architecte associée chez VenhoevenCS architecture+urbanism, et Laure MÉRIAUD, architecte associée chez Ateliers 2/3/4/.



10 projets ont été distingués :

- « **HABITER ENSEMBLE** » : WOOD UP, à Paris (75013) ;
- « **HABITER UNE MAISON** » : QUAI DU SQUARE, à Saint-Denis (93) ;
- « **RÉHABILITER UN LOGEMENT** » : RÉHABILITATION DU GROUPE HLM EINBECK, à Thiais (94) ;
- « **AMÉNAGER L'EXTÉRIEUR** » : LE MANÈGE, à Paris (75019) ;
- « **TRAVAILLER-ACCUEILLIR** » : PAVILLON JARDINS, à Paris (75019) ;
- « **APPRENDRE-SE DIVERTIR** » : PÔLE PETITE ENFANCE PARIS PÉRICHAUX, à Paris (75015) ;
- « **RÉHABILITER UN ÉQUIPEMENT** » : MÉDIATHÈQUE JAMES BALDWIN ET MAISON DES RÉFUGIÉS, à Paris (75019) ;
- **MENTION SPÉCIALE DU JURY** : ESAT LES LOZAITS SEGUIN, à Villejuif (94) ;
- **LAURÉAT DU PRIX DES ÉCOLES** : Groupe scolaire et gymnase Voltaire, à Châtenay-Malabry (92) ;
- **LAURÉAT DU PRIX DES ÉTUDIANTS ET APPRENTIS** : La Maison Bioclimatique Passive DB, à Soisy-sur-École (91).



Parmi les projets franciliens récompensés, **nous avons eu le plaisir de voir trois de nos projets honorés au niveau national**, lors de la remise des prix du Prix National de la Construction Bois, organisé par Fibois France et qui a eu lieu en novembre 2025 dernier au Salon Architect@Work à Paris :

3 lauréats franciliens distingués :

- **MÉDIATHÈQUE JAMES BALDWIN ET MAISON DES RÉFUGIÉS**, à Paris (75019) ;
- **PAVILLON JARDINS**, à Paris (75019) ;
- **PÔLE PETITE ENFANCE PARIS PÉRICHAUX**, à Paris (75015).

NUITS DES FORÊTS EN ÎLE-DE-FRANCE

La 6ème édition des Nuits des Forêts s'est déroulée du 6 au 22 juin 2025. Fibois Île-de-France est venu en appui au pilotage de cette édition aux côtés de l'association Les Nuits des Forêts pour la partie francilienne de l'opération. Cet événement attire chaque année un large public, offrant de nombreuses occasions de rencontrer des professionnels et de découvrir les forêts du territoire francilien.

La soirée de lancement 2025 a eu lieu à la Guinguette du Pavillon à la Corniche des Forts à Romainville (93), un site géré par Ile-de-France Nature. Au programme, une balade guidée sous la pluie, une itinérance musicale conçue par Grégoire Lorieux, avec les musiciens et musiciennes du collectif SOUNDINITIATIVE et Mezzo Forte, et une restitution des cartes lauréates du concours de cartographie sensible, réalisé en partenariat avec l'IGN.



Les chiffres de cette édition en Île-de-France :

- **52 sites** participants ;
- **4 500 visiteurs**, dont une centaine de scolaires ;
- **Une forte mobilisation des forêts régionales et départementales** grâce à Île-de-France Nature et au Département des Yvelines ;
- **4 événements en forêt privée**, dont un chantier participatif ;
- **Une « Fête du Bois »** au château de la forêt de Montmorency avec l'ONF, mettant en lumière les métiers de la filière à travers différents ateliers et démonstrations ;
- Pour la première fois, **une thématique ambassadrice de l'Eau** a été initiée, incarnée par 3 sites franciliens.

Visionnez l'édition 2025 !



HABITER BOIS EN ÎLE-DE-FRANCE

Habiter Bois est un événement national du réseau Fibois France, lancé en 2017, visant à favoriser les échanges entre particuliers et professionnels autour du logement en bois.

En 2025, cet événement s'est déroulé en Île-de-France du 16 au 19 octobre, pendant les Journées Nationales de l'Architecture (JNA).



“ 8 VISITES ONT ÉTÉ ORGANISÉES LORS DES 4 JOURS D'ÉVÉNEMENTS, TOTALISANT 130 VISITEURS ”



MAISON MYOSOTIS (91)
Architecte : Atelier Sajúma - Matilde Julia Saravia



QUAI DU SQUARE (93)
Architecte : Atelier du Grand Melmont

JOURNÉE INTERNATIONALE DES FORÊTS

Fibois Île-de-France a participé pour la deuxième année à la Journée Internationale des Forêts en mars 2025, à l'occasion d'un événement organisé par l'ONF à l'Académie du Climat.

Les jeudi 20 et vendredi 21 mars, des ateliers ont permis de sensibiliser une cinquantaine d'élèves en CM1 et CM2 ainsi que leurs enseignants. Le samedi 22 mars, un stand grand public a accueilli plus de 70 personnes.



BIENNALE D'ARCHITECTURE ET DE PAYSAGE DE VERSAILLES

Fibois Île-de-France a participé à l'organisation et l'animation d'une journée de médiation sur la filière forêt bois le 22 mai, auprès d'une trentaine de lycéens du Lycée Louis Blériot (Suresnes) dans le cadre de la Bap ! 2025 à Versailles, avec la Métropole du Grand Paris et le Plus Petit Cirque Du Monde.

Les lycéens ont participé à une session de la fresque de la forêt et du bois et visité l'Ancienne Poste, avant d'endosser le rôle de jurés pour décerner le Prix des Ecoles dans le cadre du Prix Régional de la Construction Bois.



« Ce que le bois fait au projet »

Marie Coatantiec a ensuite animé la conférence « Ce que le bois fait au projet » avec les acteurs de la Petite Agora, bâtiment bois emblématique de la Bap ! 2025, en présence de son architecte Jean-Christophe Quinton qui a assuré la visite des lieux.



FRESQUE DE LA FORÊT ET DU BOIS FRANCILIENNE

En 2025, Fibois IDF a animé plusieurs ateliers de la « Fresque de la forêt et du bois en Île-de-France » pour différents publics : élus et partenaires de la Communauté de travail de Saint-Germain-Boucles-de-Seine, collaborateurs de la Métropole du Grand

Paris, d'Île-de-France Nature ou de la SEMAPA, Lycéens professionnels en menuiserie, mais également grand public à l'occasion du Festival des Nuits des forêts à Fontainebleau.



APPEL À PROJETS BOIS FRANÇAIS & DESIGN

L'Appel à projets Bois Français & Design a vocation, via la sélection d'objets et mobiliers de design réalisés en bois locaux ou de réemploi, à mettre en avant les bois français et les savoir-faire des entreprises régionales, par la valeur ajoutée que le design apporte aux entreprises de la filière bois : fonctionnalité, esthétique, réponse à des problématiques sociétales, ciblage de marché et valorisation d'essences locales.

En 2025, cet appel à projets a pris pour la première fois une envergure supra-régionale, avec un appel à projets unique et un jury national. Comme pour chaque édition, les lauréats bénéficient d'une présentation dans un catalogue dédié à l'appel à projets « Bois Français & Design », largement diffusé pendant la Paris Design Week.

“ 81 CANDIDATURES
33 PROJETS RETENUS
21 EXPOSÉS À LA PARIS DESIGN WEEK
QUI A ACCUEILLI + 10 000 VISITEURS ”



Une exposition dédiée au parquet de réemploi

L'exposition Les Métamorphoses du Parquet, organisée par La Fabrique Poincaré en partenariat avec Fibois Île-de-France, a permis de présenter du mobilier et des objets réalisés à partir de parquets déposés et abandonnés. 19 réalisations ont pu être exposées lors de la Paris Design Week à la Maison des Canaux dans le 19e arrondissement de Paris.



L'ARCHITECTURE SORT DU BOIS #SAISON2

Fibois IDF, en collaboration avec la Maison de l'Architecture d'Île-de-France, a proposé la saison 2 du cycle de conférences « L'Architecture sort du Bois ». Cette deuxième saison a offert, à travers 6 conférences, un aperçu transverse des sujets de la construction et de la rénovation en bois.



CONFÉRENCE N°1
« Comprendre les enjeux de la ressource française »



#Saison2
L'ARCHITECTURE
SORT
DU BOIS !

CYCLE DE CONFÉRENCES
SUR L'ARCHITECTURE
ET LA CONSTRUCTION BOIS

“ LES 6 CONFÉRENCES ONT RÉUNI PLUS DE 600 PARTICIPANTS ”



Saison 2 - L'Architecture Sort Du Bois !

de Fibois Île-de-France

Playlist • Publique • 6 vidéos • 289 vues

(Re)Découvrez en vidéos les conférences de notre cycle L'Architecture Sort Du Bois ! #saison2.

Tout lire

- 12 MARS : « Comprendre les enjeux de la ressource française »
- 21 MAI : « Construire avec une ressource locale et feuillue »
- 25 JUIN : « Réhabiliter avec du bois et implémenter des FOB sur de la structure béton »
- 17 SEPTEMBRE : « Construire en bois au-delà de R+7 (+ de 28 mètres) »
- 15 OCTOBRE : « 1D, 2D et 3D : les solutions préfabriquées et hors site »
- 10 DÉCEMBRE : « REX 2020 > RE2031 des opérations bois et mixtes »

Accédez aux replays !



AXE 2

ANIMER L'ÉCOSYSTÈME DE L'AMONT FORESTIER

ACCOMPAGNER LA GESTION DURABLE ET MULTIFONCTIONNELLE DES FORÊTS FRANCILIENNES

Fédérer les acteurs régionaux de l'amont sur les grands enjeux filière

Fibois Île de France a animé **3 comités de pilotage**, réunissant les partenaires adhérents de l'amont forestier afin de suivre les actualités de chacun et assurer le suivi de certaines conventions.

Fibois Île-de-France a organisé pour la deuxième fois la journée annuelle « **Plénière Amont Forestier** ». L'événement s'est déroulé en forêt de Montmorency le 3 décembre, **autour de la thématique : « Conflits forestiers : évolution & pistes de solutions en Île-de-France »**.

Près de 36 participants ont visité la forêt de Montmorency, assisté à des présentations sur les démarches de concertation des deux agences franciliennes de l'ONF et à la présentation de solutions par les Collectivités Forestières. Cette plénière a été l'occasion d'annoncer le lancement d'un observatoire des conflits forêt/société en Île-de-France.



Accompagner un réseau ETF

Une journée technique à destination des Entreprises de Travaux Forestiers, organisée en partenariat avec EDT-IDF et IDF-Nature, s'est tenue le 8 juillet à Chapet (78) avec une visite en forêt régionale de Verneuil. Les échanges ont porté sur les enjeux de formation, avec une intervention de VIVEA (fond d'assurance formation), et sur la gestion des conflits en forêt. IDF-Nature a également pu présenter sa structure et les liens qu'elle entretient avec les entreprises forestières.

Fibois IDF a également assuré la **mise à jour de l'annuaire** des entreprises de travaux forestiers, qui contient désormais **20 entreprises**, et créé un **groupe WhatsApp** pour fédérer et informer efficacement les professionnels de terrain, et diffuser notamment les arrêtés préfectoraux pouvant impacter les travaux forestiers en cas de tempête, canicule ou incendie.

Mise en œuvre du Pacte pour la forêt privée

En 2025, **Fibois IDF a poursuivi son engagement dans le Pacte pour l'avenir des forêts privées franciliennes, signé en 2023**, avec pour objectifs d'augmenter les surfaces des forêts privées sous pratiques de gestion durable, de participer au déploiement du fonds forestier en contribuant à l'expérimentation Sylvaactes, et de prévenir les risques (incendies, sanitaires...) et les conflits usagers/riverains.



Fibois IDF a participé aux différentes instances jalonnant le déploiement de l'expérimentation Sylvaactes sur le territoire du PNR du Gâtinais, et contribué à la recherche de territoires cibles, la mobilisation des acteurs de la filière et l'émergence de projets de renouvellement forestiers finançables dans ce cadre. L'équipe a également consacré une partie des Comités de pilotage Amont au suivi des avancées, et recueillant les retours des signataires, et diffusé les aides régionales auprès du réseau amont.

Retrouvez l'annuaire 2025 !



ORGANISER LES ASSISES DU FONCIER FORESTIER

Le morcellement du foncier forestier, particulièrement important en Île-de-France, est un frein à la gestion durable des forêts. En 2025, **Fibois IDF a organisé, sous l'impulsion de la Région Île-de-France, les Assises du Foncier forestier en partenariat avec les Collectivités Forestières d'Île-de-France.**

6 comités de programmation ont été organisés avec la DRIAAF, la SAFER IDF, le CNPF, l'ONF, Fransylva, IDF Nature et le CD 77, afin de dresser un état des lieux partagé du morcellement foncier forestier en Île-de-France, puis d'étudier collectivement les leviers et les freins à la restructuration foncière et la mise en gestion des forêts essentiellement privées.



Les Assises se sont tenues le 23 octobre au Conseil régional d'Île-de-France, à Saint-Ouen, rassemblant plus de 100 participants, qui ont pu assister à :

- **Une présentation du contexte foncier francilien ;**
- **Une table ronde animée par Olivia Jarny** et réunissant Rémi Foucher (Fransylva Île-de-France), Justine Chantier (notaire), Pierre Missioux (Safer Île-de-France), ainsi que Michel Gonord et Guy Crano (Ville de Champagne-sur-Seine) ;
- **Des pitches de plusieurs structures** proposant des solutions foncières ;
- **Un forum des initiatives**, composé de dix stands représentant des structures œuvrant sur le foncier forestier en Île-de-France et au niveau national.



Un livrable réalisé par l'association a pu être distribué à cette occasion.

L'événement a été l'occasion de l'annonce d'un **AMI Restructuration du foncier forestier par la DRIAAF**, qui permettra de lancer une expérimentation foncière sur un territoire clé en Île-de-France.

Découvrez le livrable !



CONTRIBUER AU RENOUVELLEMENT, À L'ADAPTATION ET À LA RÉSILIENCE DES FORÊTS FRANCILIENNES

Accompagner les initiatives locales et les dispositifs de financement

En tant que sociétaire et membre élu du Conseil Coopératif de la Coopérative Carbone Paris & Métropole du Grand Paris, Fibois Île-de-France a poursuivi sa participation aux instances et organisé un **webinaire** en janvier **sur les possibilités de financements du label bas carbone Bâtiment neuf**.

L'équipe a poursuivi le déploiement du programme **Un Immeuble Une Forêt**. **Trois nouveaux projets immobiliers franciliens (Viroflay, Pantin et Malakoff)** ont intégré le programme fin 2025, représentant un budget de **plus de 70 000 euros de financement** de projets forestiers.

Retrouvez le replay !



Fibois IDF continue en parallèle d'assurer l'animation régionale de la plateforme **Plantons des Arbres.org**, dédié aux opportunités de financements pour les propriétaires privés.

PROMOUVOIR LA CERTIFICATION FORESTIÈRE DURABLE

Fibois IDF continue de mener différentes actions en partenariat avec **PEFC** et **FSC**, pour inciter les propriétaires forestiers mais également les professionnels de l'aval à entamer une démarche de certification. En 2025, une note à destination des propriétaires privés a été rédigée avec PEFC et Fibois a pu relayer les différentes publications et communications de PEFC et FSC.



LE TROPHÉE DES FORÊTS D'IDF

Fibois IDF a co-organisé, avec Fransylva et l'URCOFOR, la troisième édition du « Trophée des Forêts », permettant de mettre en avant des initiatives forestières positives mises en place par des collectivités franciliennes, à travers trois prix dans les catégories Biodiversité, Sensibilisation et concertation, et Bioéconomie.

10 candidatures ont été déposées en 2025 et le jury de sélection s'est réuni le 1er octobre, pour sélectionner les lauréats primés lors de la cérémonie de remise des prix qui s'est tenue le 27 novembre à la mairie de Combs-la-Ville (ancien lauréat).

Pour cette troisième édition, les lauréats sont :

- **LAURÉAT BIODIVERSITÉ** : Herblay-sur-Seine, pour son projet de requalification d'un bois communal ;
- **GRAND PRIX DU JURY – CATÉGORIE BIODIVERSITÉ** : le SMAAP, pour la création de la forêt de Maubuisson ;
- **LAURÉATS SENSIBILISATION ET CONCERTATION** : Le Vaudoué, pour la création d'un jeu pédagogique avec l'école du village, et le Conseil départemental des Yvelines, pour la réalisation d'affiches de sensibilisation à la forêt avec une classe de 6^e du département.

Découvrez la brochure 2025 !



SUIVI ET ACCOMPAGNEMENT DES INITIATIVES LOCALES EN LIEN AVEC LA FORÊT

Diagnostic territorial

Fibois IDF a réalisé, en partenariat avec le cabinet spécialisé Auxilia, un **diagnostic territorial pour la Communauté Urbaine Grand Paris Seine & Oise**. Ce document recense les données clés, analyses et recommandations relatives aux enjeux de la forêt, des entreprises, de la construction bois, du bois énergie ainsi que de l'emploi et de la formation. Il constitue un outil d'aide à la décision pour les élus et leurs services. Le volet diagnostic a été finalisé à l'été 2025, et l'année 2026 sera consacrée au travail d'un plan d'action partagé avec les acteurs de la communauté urbaine.



Projets de concertation en forêt

Fibois IDF a finalisé en 2025 sa participation au projet de concertation porté par l'ONF, avec le CNPF et Île-de-France Nature : « Définition, mise en place et animation d'instances de concertation au titre du dialogue forêt-société dans les forêts du nord et de l'est seine-et-marnais piloté par l'ONF Île-de-France Est », lauréat de l'AMI Concertation lancé par l'Etat en 2022. L'équipe a piloté un travail d'identification des cas de conflits et de pistes de solution adaptés en matière de gestion de conflits entre forestiers et usagers. **Ce travail a conduit à la création d'une « instance de gestion**

des conflits », un groupe réunissant les acteurs de la filière francilienne (CNPF, ONF, Collectivités forestières, Fibois...) et qui pourra être réuni dès lors que l'un de ses membres est confronté à un conflit avéré.

Fibois a également participé à une démarche de concertation lancée par l'ONF, sur les massifs périurbains de la Malmaison et Fausses-Reposes dans les Hauts-de-Seine. Cette démarche a donné lieu à une réunion sur le terrain le 5 mars, puis à plusieurs réunions de travail en salle.

Contribution aux initiatives territoriales de partenaires

Fibois IDF fait partie du GAL Seine AVAL (ADADSA), en charge de la gestion des fonds européens LEADER.

Fibois IDF participe également à différentes instances locales :

À ce titre, nous participons aux différents comités de sélection et contribuons à l'identification de projets éligibles à ces financements, notamment par le partage d'informations lors des COPIL et autres réunions partenariales.

- **14 FÉVRIER** : Fontainebleau label forêt d'exception ;
- **13 MAI & 3 JUIN** : Charte forestière de Sénart ;
- **10 MARS, 2 JUILLET & 24 SEPTEMBRE** : Charte forestière de l'Arc-boisé.

ACCOMPAGNER L'INNOVATION SUR L'UTILISATION DES BOIS FEUILLUS

Avec **94% de feuillus** sur son territoire, l'Île-de-France fait face à un enjeu fort de mise en valeur de ces bois.

en bois feuillus produits et commercialisés par les entreprises du territoire. **En parallèle, une étude a été menée avec un économiste de la construction, pour analyser les coûts des aménagements intérieurs et extérieurs en bois feuillus**. Ces différents outils seront présentés à l'occasion du Forum International Bois Construction fin février 2026.

En 2025, Fibois IDF a initié un accompagnement d'Île-de-France Nature dans leur projet de construction d'un bâtiment de service mobilisant du bois issu des forêts régionales, en participant notamment aux jurys de sélection de l'équipe de maîtrise d'œuvre.

Fibois IDF a poursuivi la mise en valeur des potentialités des essences feuillues à travers l'appel à projets Bois Français & Design (voir « Axe1 »).

Retrouvez le guide des bois locaux !



Dans le cadre d'un projet inter-régional CPIER Vallée de la Seine accompagné par l'ADEME, Fibois Normandie et Fibois Île-de-France ont élaboré un guide des essences de la Vallée de la Seine réunissant les caractéristiques des forêts des deux régions, et un catalogue des produits

AXE 3

ACCOMPAGNER LES ENTREPRISES DANS LEUR IMPLANTATION EN ÎLE-DE-FRANCE

ACCOMPAGNER LES ENTREPRISES DANS LEUR DÉVELOPPEMENT

Fibois IDF accompagne les entreprises dans leur candidature aux différents dispositifs d'aides (notamment les dispositifs de l'Etat liés à la planification écologique et portés par France Nation Verte, et les dispositifs de soutien portés par la Région IDF visant à accompagner le développement de l'industrie et de la construction bois et biosourcée), via des webinaires de présentation dédiés, des documentations à jour disponibles sur le site internet de l'association, et des entretiens bilatéraux pour mieux comprendre leurs besoins.

Fibois IDF accompagne également les entreprises de son réseau via la mise en relation avec des partenaires en fonction des besoins (CCI IDF, BPI,

partenaires bancaires...), et dans leurs démarches de recherche foncière, faisant le lien avec les aménageurs ou collectivités du territoire francilien en fonction des besoins identifiés.

L'équipe a également assuré le suivi des projets subventionnés par les différents dispositifs de soutien de la Région Île-de-France dédiés à la filière bois, en lien avec les 9 entreprises soutenues actuellement.

Au total, Fibois IDF a pu accompagner en 2025 85 entreprises des différents segments de la filière, que ce soit dans leur recherche de financements ou de foncier, ou à l'occasion de demandes de mises en relations ou d'appui technique.

ACCOMPAGNER LES ENTREPRISES DANS LEURS BESOINS RH

Dans le cadre de la convention EDEC, et en collaboration avec les OPCO de la filière, des ateliers de ressources humaines collectifs (PCRH, Prestation de Conseil en Ressources Humaines), réalisés par le cabinet de conseil spécialisé Go Blossom ont été proposés aux entreprises de la filière. Quatre thématiques d'ateliers ont été organisées : Professionnaliser les pratiques RH de mon entreprise ; Fidélisation des salariés ; Montée en compétences des salariés et gestion des parcours ; Intégration, recrutement et marque employeur.

4 journées d'ateliers ont réuni 5 entreprises aux profils variés (travaux forestiers, construction bois, bureau d'étude).



Un Guide RH reprenant ces thématiques a été mis au point au second semestre 2025 avec le cabinet de conseil Go Blossom et sera diffusé aux entreprises adhérentes en 2026.

Par ailleurs, le site internet de Fibois IDF sera mis à jour régulièrement pour continuer d'informer les entreprises des outils dont elles peuvent bénéficier en matière d'accompagnement RH.

AXE 3 - ACCOMPAGNER LES ENTREPRISES DANS LEUR IMPLANTATION EN IDF

PROMOUVOIR LES ENTREPRISES DE LA FILIÈRE BOIS AUPRÈS DES MOA FRANCILIENS

Les Rencontres BtoB

En 2025, Fibois Île-de-France a organisé la cinquième édition des Rencontres BtoB de la construction bois et biosourcée en Île-de-France, en partenariat avec la CCI Grand Paris, les Fédérations Françaises du Bâtiment présentes en IDF ainsi que la Chambre des Professionnels du Bois.

Cette édition 2025 a rassemblé 106 participants, a permis 265 rendez-vous le jour J, a généré plus de 750 mises en relation et plus de 1 000 demandes de rendez-vous. Ces résultats sont supérieurs à ceux de 2024, qui comptait 202 rendez-vous le jour J et 530 mises en relation.

Fort du succès des éditions précédentes, l'événement a de nouveau été proposé sous la forme d'une visioconférence sur une journée, le jeudi 20 novembre.

L'objectif de ces rencontres BtoB est de mettre en relation les entreprises et professionnels de la construction bois avec les acteurs de l'aménagement et de l'immobilier, notamment les signataires du Pacte bois-biosourcés.



La plateforme Résobois

Resobois est un outil qui vise à mettre en relation, via une plateforme numérique, les porteurs de projet de construction ou de réhabilitation (des MOA ou des MOE) avec des entreprises de mise en œuvre ou des entreprises de fournitures, afin d'améliorer le taux de réponse des marchés de travaux en bois.

En 2025, Fibois Île-de-France a participé au déploiement de l'outil à travers différentes communications. En Île-de-France, ce sont 64 acteurs (MOE / MOA / entreprises) qui se sont inscrits sur la plateforme, dont 2/3 sont des porteurs de projet (MOE / MOA). Au total, 436 entreprises se sont inscrites sur l'ensemble du territoire français.

RESOBOIS

Accédez à la plateforme !



Ce projet est porté par l'association Bois de France et mené en partenariat avec le réseau des prescripteurs de Fibois France, dont Fibois Île-de-France car il est un outil support pour les porteurs de projet et en particulier pour les signataires des Pactes Bois-Biosourcés.

AXE 4

PRESCRIRE ET DÉVELOPPER LE BOIS CONSTRUCTION

MASSIFIER LA CONSTRUCTION BOIS EN ÎLE-DE-FRANCE

Lancement du PACT 2030

Suite à la consultation des principaux signataires et partenaires du Pacte bois-biosourcés au sein de 4 réunions thématiques dédiées courant 2024, **Fibois Île-de-France a lancé au Forum Bois Construction le PACT2030 au sein d'une conférence d'inauguration.**

Ce Pacte est la prolongation de l'acte 1 du Pacte bois-biosourcés et engagera les maîtres d'ouvrages sur 5 ans de 2025 à 2030. Il est scindé en un **Pacte Construction neuve**, un **Pacte Rénovation et intervention sur l'existant** ainsi qu'un **Socle d'engagement à soutenir la forêt française**, avec des engagements forts sur l'utilisation de bois français et certifiés, et des engagements complémentaires à utiliser des bois feuillus et de crise.



Animer la communauté des signataires

Fibois IDF a continué en 2025 à animer la communauté des signataires du Pacte bois-biosourcés et organisé les ateliers et webinaires suivants :

- **9 JANVIER** : Webinaire InterPactes Présentation de la méthode du bâtiment neuf biosourcé et valorisation du stockage carbone (Label Bas Carbone) ;
- **23 JANVIER** : Webinaire Echange Label Bâtiment Biosourcé ;
- **27 MARS** : Visite SwissKrono et Tecsa Bois ;
- **13 MAI** : Webinaire InterPactes Disponibilités des produits industriels en bois français ;
- **13 JUIN** : Visites Rénovation et REX ;
- **26 SEPTEMBRE** : Webinaire Ce que le bois et les biosourcés font à l'architecture ;
- **12 DÉCEMBRE** : Webinaire Bois visible - invisible.



AXE 4 - PRESCRIRE ET DÉVELOPPER LE BOIS CONSTRUCTION

CONDUIRE L'OBSERVATOIRE DE LA CONSTRUCTION BOIS EN IDF

L'enquête bisannuelle de la construction bois

En 2025, **Fibois IDF a relancé l'enquête bisannuelle de la construction bois.** Les opérations étudiées sont celles livrées en 2024 et 2025. Cette étude est réalisée avec le Cabinet Wavestone.

WAVESTONE

FIBOIS ÎLE-DE-FRANCE

Le lancement de la consultation a eu lieu le 23 septembre et s'est clôturée fin décembre. Les résultats seront communiqués en 2026 aux signataires du Pacte au sein d'un webinaire dédié. Les résultats seront également diffusés plus largement sur tous les canaux de communication de l'association.

Cartographie bois-biosourcés interactive

La mise à jour de la cartographie interactive Cartoviz « constructions bois et biosourcées » a été réalisée en septembre 2025, et a permis d'intégrer les 76 projets issus du Prix Régional de la Construction Bois, ainsi que les projets remontés par contributions spontanées d'acteurs professionnels. La cartographie compte désormais 1537 projets.

[Retrouvez la cartographie !](#)

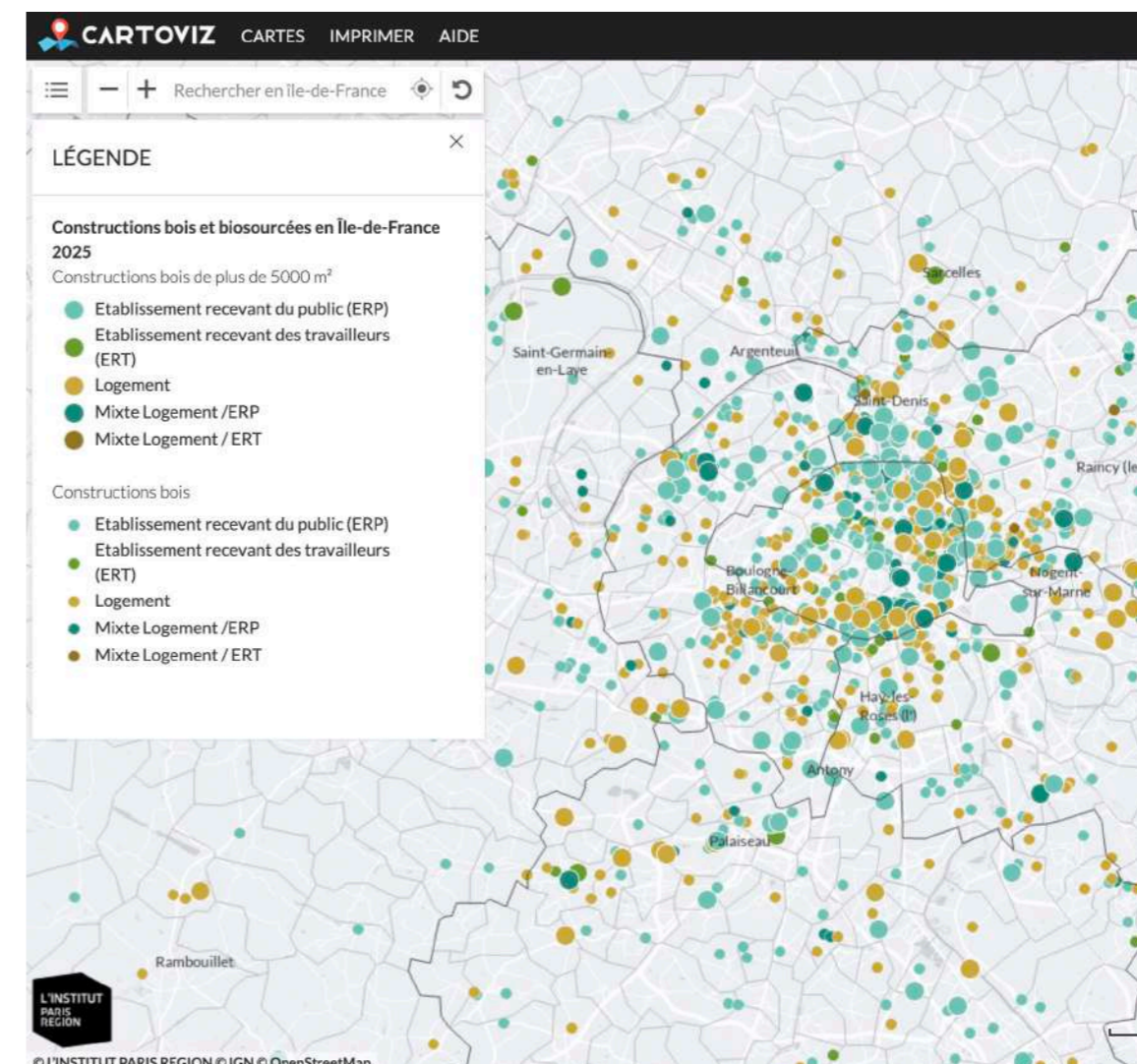

ORGANISER DES VISITES D'OPÉRATIONS

Fibois IDF a organisé en 2025 9 visites de chantiers d'opérations dédiées à son réseau d'adhérents :



1. **LE MESSAGE**, Paris (75012), visite précédée d'un petit-déjeuner adhérents ;
2. **CANOPÉE**, Champs-sur-Marne (77) ;
3. **IMPASSE DÉLÉPINE**, Paris (75011), visite précédée d'un café adhérents ;
4. **LA HALLE SPORTIVE**, Pantin (93) ;
5. **DÉCONSTRUCTION-RECONSTRUCTION D'UNE RÉSIDENCE SOCIALE**, Versailles (78) ;
6. **PREMIÈRE ESSENCE - 5 LOGEMENTS EN STRUCTURE BOIS ET LOCAUX D'ACTIVITÉ**, Montreuil (93) ;
7. **PROGRAMME MIXTE STADE BAUER**, Saint-Ouen (94) ;
8. **TRANSFORMATION ET SURÉLÉVATION D'UN ANCIEN CENTRE D'HÉMODIALYSE EN UNE RÉSIDENCE DE 80 LOGEMENTS ET UNE CRÈCHE**, Paris (75015) ;
9. **EXTENSION ET RÉHABILITATION D'UNE ÉCOLE DES ANNÉES '30**, Romainville (93) ;

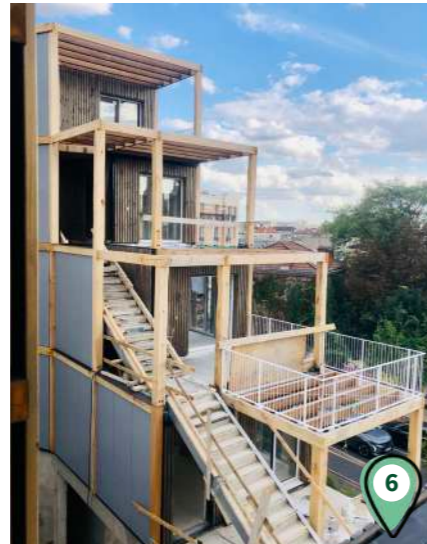

FORMER AU BOIS CONSTRUCTION

Déployer des formations

En 2025, les formations suivantes ont été proposées :

- **15 JANVIER : Aux équipes de Plaine Commune** (Formation à la construction bois pour des MOA) - 13 participants ;
- **30 SEPTEMBRE & 1^{ER} OCTOBRE : Aux équipes du cabinet d'architecture MVRDV** (Formation à la construction bois pour les MOE) - 12 participants ;
- **15 OCTOBRE & 18 NOVEMBRE : Aux équipes de SNCF Espaces Ferroviaires** (Formation à la construction bois pour les MOA) - 30 participants.



Dispenser la formation 2CBBC

Fibois IDF a finalisé en mars 2025 une troisième session de formation 2CBBC, portée par l'organisme de formation Fibois AURA.

“ 25 STAGIAIRES FORMÉS EN 2025 ”

Cette formation est articulée autour de 5 modules de 3 jours et est dispensée en inter-entreprises. Elle constitue une formation approfondie pour découvrir et maîtriser les enjeux de la construction bois.



PRESCRIRE LE BOIS CONSTRUCTION

Les équipes de Fibois Île-de-France sont intervenues dans différents cadres afin de présenter les enjeux et outils relatifs au bois construction :

- **École nationale supérieure d'architecture de Paris-La Villette - incubateur Banc(s) d'essai(s)** : présentation du rôle de Fibois Île-de-France aux agences incubées ;
- **École nationale supérieure d'architecture de Paris-La Villette - Master Habitat et Ville durable** : participation à une journée de visite d'opération bois (Maison de la Réserve - Epinay-sur-Seine), présentation du rôle de Fibois Île-de-France aux étudiants de Master ;
- **École LISAA - Ecole d'Architecture d'intérieur - pour des élèves en Master de Design**, présentation du matériau bois employé en aménagement d'intérieur et d'extérieur, avec le témoignage d'un adhérent tourneur bois.



Fibois IDF, par le biais de la prescription bois, continue à accompagner les acteurs de la filière bois-construction dans les questionnements qu'ils peuvent avoir sur la réalisation d'un projet bois. Cela se traduit généralement par des contacts téléphoniques ou échanges de mails pour évoquer des problématiques sur une opération, étudier un projet en phase de faisabilité, choisir une solution constructive, ou encore trouver des entreprises. En 2025, Fibois IDF a accompagné 29 acteurs et 37 projets.



AXE 5

ACCOMPAGNER LE DÉVELOPPEMENT ET L'OPTIMISATION DU BOIS-ÉNERGIE

ANIMER LA FILIÈRE BOIS-ÉNERGIE FRANCILIENNE

Animation du comité de pilotage

Fibois IDF poursuit l'animation du **comité de pilotage** composé des acteurs institutionnels (Région IDF, ADEME, Institut Paris Région et les services de la préfecture de région - DRIEAT, DRIAAF) en lien avec le bois-énergie afin de réaliser un suivi de la filière en IDF et de coordonner les actions.

En complément, un comité dit « de filière », ouvert aux entreprises, a été organisé pour la première fois le 6 mars 2025. Sur l'année, deux comités de pilotage et deux comités de filière ont eu lieu.



Plénière et visites thématiques

Fibois IDF a organisé une visite de la chaufferie biomasse exploitée par Dalkia à Sevran le 8 avril 2025, réunissant 39 participants.

La journée annuelle bois-énergie s'est tenue le 3 juillet à Nanterre **sur le thème « Les granulés : les enjeux de la filière francilienne », réunissant près de 50 personnes** et intégrant la visite d'une chaufferie exploitée par Agronergy.

Un parcours de visite dédié au bois-énergie a également été organisé pour les étudiants d'AgroParisTech le 25 septembre 2025, incluant la visite d'une plateforme de transformation (Bio Yvelines Services) puis celle d'une chaufferie biomasse (Mantes-la-Jolie ; Dalkia).



ACCOMPAGNER LA PROFESSIONNALISATION DES PRODUCTEURS DE COMBUSTIBLES

Fibois IDF est, depuis 2024, le relais de l'association Chaleur Bois Qualité Plus (CBQ+) en Île-de-France et Hauts-de-France, auprès de producteurs de bois-énergie. Cette association de producteurs et distributeurs de combustibles bois accompagne les certifications ISO 9001, PEFC et RED de l'ensemble des activités de production et de distribution, afin de développer la filière et de garantir un combustible de qualité.



En 2025, Fibois IDF a également maintenu l'animation auprès des deux entreprises adhérentes à la marque Île-de-France Bois Bûche, déclinaison régionale de la marque France Bois Bûche qui regroupe plus de 170 entreprises engagées dans une démarche de transparence et de qualité auprès de leurs clients.



COMMUNIQUER ET SENSIBILISER SUR LE BOIS-ÉNERGIE

Le chargé de mission bois-énergie de Fibois IDF intervient à la demande des partenaires, pour présenter globalement les enjeux et points clés du bois-énergie, ou sur des sujets spécifiques.

En 2025, plusieurs interventions sur les thèmes du bois énergie, de la disponibilité de la ressource et de la qualité de l'air ont eu lieu :

- **13 FÉVRIER : intervention** à la DDT 78 dans le cadre des PCAET ;
- **14 FÉVRIER : webinaire** sur l'intégration des opportunités de la filière bois dans les PCAET, incluant le bois énergie ;
- **18 MARS : animation d'un atelier** au sein d'une journée EnR pour les élus de la CA Val Parisis ;
- **3 AVRIL : intervention lors d'une journée dédiée aux PCAET,** organisée par l'AREC ;
- **25 JUIN : présentation de la chaîne de valeur du bois-énergie et les données franciliennes** lors d'une journée organisée par le chaudiériste Hargassner à Pantin ;
- **7 OCTOBRE : intervention lors de la visite de la chaufferie de Franconville,** organisée par la CA Val Parisis ;
- **20 OCTOBRE : alimentation des échanges sur le bois-énergie** lors d'une matinée organisée par Agrof'île autour de la haie bocagère.



CONTRIBUER AU DÉVELOPPEMENT DE NOUVELLES PRATIQUES

Valorisation des haies

Fin 2025, **Fibois IDF, au sein d'un consortium, a été retenu à l'appel à projet « Structuration de filières de valorisation durable des haies et arbres intraparcéllaires en région Île-de-France » de la DRIAAF.**

Le rôle de Fibois sera de faire le lien entre les acteurs de la filière haies et ceux de la filière bois énergie, notamment en préfigurant, à l'échelle de territoires bien délimités, les débouchés possibles en bois décheté et en informant les acteurs du bois énergie sur la présence de cette ressource. Ces actions s'étaleront sur les années 2026, 2027 et 2028.



CONSOLIDER L'OBSERVATOIRE DU BOIS-ÉNERGIE

En 2025, **l'annuaire a été enrichi avec les Animateurs Chaleur Renouvelable franciliens, les bureaux d'étude certifiés OPQIBI, l'annuaire des ETF et des liens vers des sites partenaires. Fibois IDF a également continué, en 2025, le travail de recensement initié**

en 2024, destiné à mieux connaître les équipements, les produits et services proposés par les producteurs de combustibles franciliens ainsi que leur rayon d'intervention.

AXE 6

DÉVELOPPER L'ATTRACTIVITÉ DES MÉTIERS, L'EMPLOI ET L'OFFRE DE FORMATION

ANIMER LA FILIÈRE FRANCILIENNE

COFIL et Groupe Filière

Fibois Île-de-France et différents acteurs institutionnels (Région Île-de-France, OPCOs, France Travail, DRIEETS) se sont réunis en 2024 au sein d'un Comité de pilotage. En complément de ces échanges, un Groupe Filière a été constitué, afin de créer un cadre régulier entre les acteurs institutionnels, académiques et professionnels impliqués.

Fibois Île-de-France a pour objectif de continuer à animer ce Groupe Filière annuellement. En ce sens, une Rencontre Filière a été organisée le 28 novembre 2025 au sein du Lycée Polyvalent des Métiers du Bois, des Décors et accessoires de Spectacle Léonard de Vinci à Paris.

Cette matinée a permis de :

- Rassembler les acteurs institutionnels, les entreprises et organismes de formation du réseau de la filière forêt-bois afin d'échanger et de mener une réflexion collective autour des enjeux liés à l'attractivité des métiers. Plusieurs représentants ont eu l'occasion de témoigner sur les actions mises en place dans leurs structures ;
- Evoquer l'étude de perception de la filière du projet Up'FIB (Union pour la formation auprès des Industries du Bois et des Biosourcés) réalisée auprès de lycéens, étudiants, parents et enseignants ;
- Présenter le travail de cartographie réalisé en 2025 dans le cadre de la convention EDEC (Engagement de Développement de l'Emploi et des Compétences), sur les dispositifs d'attractivité des métiers existants en Ile-de-France.
- Echanger sur les bases d'un plan d'action partagé pour améliorer l'attractivité des métiers et des formations de la filière en Ile-de-France.

Dans le cadre de la convention EDEC, signée avec la DRIEETS et la Région Île-de-France, deux Comités de pilotage et un Comité technique ont été organisés.



AXE 6 - DÉVELOPPER L'ATTRACTIVITÉ DES MÉTIERS, L'EMPLOI ET L'OFFRE DE FORMATION

Cartographie des actions auprès des acteurs de l'emploi et de la filière

Quinze entretiens ont été menés avec des acteurs de l'emploi, la formation et l'attractivité pour mieux comprendre et analyser les dispositifs mis en place et ceux à développer en faveur de l'attractivité de la filière forêt-bois.

Des acteurs divers ont participé aux entretiens permettant d'avoir une vision d'ensemble, des retours qualitatifs et des expertises régionales ou plus locales.

Parmi les structures interrogées, figurent notamment l'Agence de l'orientation Oriane, la Fédération Française du Bâtiment, le Service Régional de la Formation et du Développement de la DRIAAF, l'Union Nationale des Entreprises du Paysage, Mission locale, France Travail, des établissements de formation, etc.

Ce travail, intégré à la convention EDEC, a permis la production de livrables d'analyse sur les dispositifs et acteurs en lien avec l'attractivité des formations afin d'orienter les actions de Fibois Île-de-France et des autres acteurs impliqués dans la filière.



RENFORCER L'ATTRACTIVITÉ DES MÉTIERS ET DES FORMATIONS

Intervenir auprès des publics scolaires

A la demande des Académies et des établissements scolaires, Fibois IDF peut participer à des forums des métiers, des salons, ou réaliser des interventions à la demande des collèges et lycées.

“ 11 FORUMS D'ORIENTATION
400 PERSONNES SENSIBILISÉES
11 INTERVENTIONS CIBLÉES ”

Ainsi, Fibois IDF a participé à 11 forums d'orientation permettant de sensibiliser environ 400 personnes dont des enseignants, collégiens et lycéens sur les départements du 91, 93, 94, et 78, et réalisé 11 interventions ciblées auprès de publics variés : collégiens, salariés en insertion professionnelle, publics en reconversion, lycéens.

Fibois IDF est par ailleurs inscrit sur la plateforme MyJobGlasses de l'Agence de l'orientation Oriane et répond régulièrement aux sollicitations reçues : demandes d'entretiens individuels, présentations des métiers etc.



Renforcer la présence de la filière au sein des plateformes de l'orientation

Fibois IDF a été présent sur plusieurs salons d'orientation dont trois d'envergure en 2025 :

- **31 JANVIER, 1^{ER} ET 2 FÉVRIER : Le Salon de l'Étudiant en Île-de-France ;**
- **26 ET 27 SEPTEMBRE : Génération Reconversion** destiné à des profils en reconversion ;
- **6 DÉCEMBRE : Le salon Studyrama**, des formations en agroalimentaire, transition écologique et énergie.

Fibois IDF a concrétisé son partenariat avec France Travail en 2025 pour mieux faire connaître la filière auprès des conseillers des agences, avec l'organisation d'une visite au sein du Forum Bois Construction puis d'un webinar le 11 avril à destination des agences France Travail qui a réuni 30 conseillers.



Recensement et promotion de l'offre de formation

Fibois IDF a réalisé à l'été 2025 la mise à jour de la cartographie des formations initiales dispensées en Île-de-France. Cette mise à jour apparaît sur la brochure des formations, ainsi que sur le site Métiers Forêt-bois, un outil développé par le réseau Fibois France.

Les journées portes ouvertes des établissements ont été aussi recensées pour les relayer à l'occasion d'événements d'orientation.

Accédez au site Métiers Forêt-bois !



metiers-foret-bois.org
s'orienter, se former, s'épanouir



ACCOMPAGNER LES OFFRES DE FORMATION

Intervenir au sein d'établissements d'enseignement

Fibois Île-de-France intervient dans différentes écoles auprès d'étudiants déjà en formation afin de leur présenter les grands enjeux de la filière :

- **9 JANVIER : Campus Versailles (78)**, étudiants en diplôme de Design et Métiers du Bois ;
- **3 FÉVRIER : Ecole ETRE Paris (75)**, formation de découverte et préprofessionnalisation aux métiers du bois ;
- **24 JUIN : Ecole ETRE Val d'Oise (95)**, formation de découverte et préprofessionnalisation aux métiers du bois ;
- **17 JUILLET : CFPPA Bougainville (77)**, étudiants en BPA Bûcheron ;
- **25 SEPTEMBRE : AgroParisTech (91)**, étudiants en Mastère spécialisé Politiques et actions publiques pour le développement durable dans le cadre de la formation des Ingénieurs des Ponts, des Eaux et des Forêts ;
- **3 OCTOBRE : École nationale supérieure d'architecture de Paris-La Villette** - incubateur Banc(s) d'essai(s) ;
- **18 NOVEMBRE : École nationale supérieure d'architecture de Paris-La Villette** - Master Habitat et Ville durable.



Accompagner le déploiement de nouvelles offres de formation

Fibois IDF accompagne le développement de plusieurs formations. Fibois IDF soutient le déploiement des écoles de production sur la forêt et le bois dans le cadre de la stratégie des écoles de production de la Région Île-de-France, à travers l'accompagnement des porteurs de projets et la mise en relation avec les entreprises du réseau.

Fibois IDF est membre de l'association Première Lame, qui a été créée en 2025 par des professionnels du secteur du parquet pour contribuer à la création de formations sur la pose et dépose « préservante » de parquet. Le but de cette association est de porter un programme de formation continue et de participer à la création d'une formation initiale dédiée.

En 2025, Fibois IDF a suivi deux projets qui n'ont malheureusement pas abouti.



LES ADHÉRENTS 2025

AMONT FORESTIER

ALLIANCE FORETS BOIS
ASSOCIATION DES EXPERTS FORESTIERS DE FRANCE -
REGION ILE DE FRANCE (EFF IDF)
ATMOSYLVA
BIOTA
CENTRE REGIONAL DE LA PROPRIETE FORESTIERE
CHAMBRE D'AGRICULTURE D'IDF
COOPERATIVE CARBONE PARIS & Métropole du Grand
Paris
EDT IDF
EXTRAF
FNCOFOR

FORESTONS !
FORET D'ICI
FRANSYLVA - FORESTIERS PRIVES DE FRANCE
FSC FRANCE
ILE DE FRANCE NATURE
NEOSYLVA
ONF Siège DT Seine Nord
PEFC France
SARL PAREAU
SILVAEX
SOCIETE FORESTIERE MATRAT

1^{RE} TRANSFORMATION

SCIERIE FORET VIVANTE

2^E TRANSFORMATION

AMPAK AG / GRAMITHERM
ARBONIS (VINCI CONSTRUCTION SERVICES PARTAGES)
ART IN PROGRESS
ATELIER BIOSOURCE
AUX CHARPENTIERES DE FRANCE
BEAULAC CREATION
BIEN SUR ELEVATIONS
BOISEO CONSTRUCTION
BOIS ET MARINES
BOUYGUES CONSTRUCTION
CBS LIFTEAM
CHAMBRE DES PROFESSIONNELS DU BOIS
CHARLES HENRI MATHIS
CONSTRUCTEUR CONCEPT ECO BOIS
CREABOIS 91
ECOXIA
FABRIQUE POINTCARRE
FFB Région Île de France
G DU BOIS
GCC
GIAGNONI
GREENSTEP
GREENWINDOW
GROUPE LEFEBVRE - Manubois
ISB France
ISOBIO

KIWOOD
LA PARQUETERIE NOUVELLE
LA MAISON DU PARQUET
LIGNALPES
LOGELIS
MAITRE CUBE IDF
MEHA CHARPENTES
NEHEMIA CONSTRUCTION BOIS
OSSABOIS
PARIS CHARPENTE
PARQUETERIE DE BOURGOGNE
PIVETEAU
POSITIVE HOME
POULINGUE OBM
PROTECTWOOD
REMAKE
ROUX - G2C
RUBNER CONSTRUCTION BOIS
SPIE BATIGNOLLES
STO SAS
SYBOIS
TECHNIWOOD (Groupe Léon Grosse)
VESTACK
VIVRE EN BOIS
WALL UP PREFA
WOODOO

ARCHITECTES

A003 ARCHITECTES
AKPA
ANNE CARCELEN ARCHITECTURE
ARCHI 5
ARCHIPENTE
ARCHITECTURE ET DEVELOPPEMENT SONIA CORTESSE
AREP
ArtBuild ARCHITECTE
ATELIER DE MIDI
ATELIER DESMICHELLE ARCHITECTURE
ATELIER DU PONT ARCHITECTES
ATELIER RAMDAM
ATELIER TEQUI
ATELIER WOA
ATELIERS A+
BERTRAND FEUILLIE ARCHITECTE

BOUCHAUD ARCHITECTES
BRENAC&GONZALEZ&ASSOCIES
BULLE POIRIER JUSTMAN
CALI ARCHITECTES
CALQ SAS
CQFD ARCHITECTURE
DJURIC TARDIO
DREAM
EQUATEUR
FORALL STUDIO
FRANKLINAZZI ARCHITECTURE
GRAAM
JEANNE DARRASSE
KARAWITZ ARCHITECTURE
LA-HAUT ARCHITECTES
MARGOTTE LAMOUROUX

LISTE DES ADHÉRENTS 2025

MATHILDE RENAUDIN
MDAA
MILAE
MOONARCHITECTURES
OBLÒ
ORRSO
OYAPOCK ARCHITECTES
PETITDIDIER PRIOUX

RAMILLIEN ARCHITECTURE
SOHO ARCHI
THOMAS PLANTIER
TOLILA GILLILAND
TRACKS
VIRTUEL
YDDA

BUREAU D'ÉTUDE ET DE CONTRÔLE

AGENCE LACT
AIA INGENIERIE
ALBERT & CO
ATHLANCE
BIEN ENTENDU
CPC CONSEIL
EN'TROPIE
EODD (thermique environnement)
ERIBOIS (structure bois)

FCBA
INGENECO TECHNOLOGIES
INSITU-A
LAFAYE CONSULTING GROUP FORMATION
REXYLIENCE CONSEIL
SAS POUGET CONSULTANTS
SCOP UNIVERS CONSEILS
SETEC TPI

MAÎTRES D'OUVRAGE, AMÉNAGEURS, BAILLEURS, COLLECTIVITÉS ET PROMOTEURS

• AMÉNAGEURS

CITALLIOS
ECO.URBAIN
EPA MANTOIS SEINE AVAL
EPA MARNE
EPA PARIS SACLAY
ETABLISSEMENT PUBLIC FONCIER IDF
GRAND PARIS AMENAGEMENT
PARIS & METROPOLE AMENAGEMENT
PARIS LA DEFENSE (EPL)
SEM PLAINE COMMUNE DEVELOPPEMENT
SEMAPA
SOCAREN
SOCIETE DES GRANDS PROJETS
SOCIETE NATIONALE D'ESPACES FERROVIAIRES

EPT PLAINE COMMUNE
METROPOLE DU GRAND PARIS
VILLE DE COLOMBES
VILLE DE GENNEVILLIERS
VILLE DE NOISY LE GRAND
VILLE DE PARIS

• PROMOTEURS

AG REAL ESTATE France
BOUYGUES IMMOBILIER
CONTINENTAL FONCIER
COOP IMMO
CREDIT AGRICOLE IMMOBILIER
DEMATHIEU BARD IMMOBILIER IDF
ELGEA
GA SMART BUILDING RESIDENTIEL
HERICHEL TCHANGANA
KANEAH
KAUFMAN AND BROAD
LINKCITY IDF
MAISON 17 (CARE PROMOTION & LIVINX)
MDH PROMOTION
NEXITY
REI HABITAT
SAMUEL NUNES
SCI FORBAS
SOGEPROM
VALERTY
W-PI PROMOTION

• MOA BAILLEURS

ELOGIE SIEMP
GIE GRAND PARIS HABITAT
HENEQ
IMMOBILIERE 3F
INLI
PARIS HABITAT
PLAINE COMMUNE HABITAT
RIVP

• MOA COLLECTIVITÉS

CA PARIS SACLAY
CONSEIL DEPARTEMENTAL 77
EPT EST ENSEMBLE

BOIS ÉNERGIE

BOIS ENERGIE FRANCE
CHEVREU BOIS
INOE
PROPELLET France

SIC COMPOST DU GATINAIS
SOVEN
VOE
WAYS

CONSEIL, FORMATION & RECHERCHE

AGROPARISTECH
CAMPUS DE VERSAILLES
CAMPUS EDUCATIF ET ECOLOGIQUE SAINT-PHILIPPE
CFPPA-UFA Bougainville
CHEP 78
ECHOBAT
ECOLE SUPERIEURE DU BOIS
EKOPOLIS

ESTP
ETRE PARIS
ETRE VAL D'OISE
EXTRAMUROS L'ASSOCIATION
FONDATION APPRENTIS D'AUTEUIL SITE DE MEUDON
INSTITUT PARIS RÉGION
LYCEE POLYVALENT LEONARD DE VINCI



Crédits photos : Aditya Saxena / Unsplash, Altaf Shah / Pexels, Équipe Fibois Île-de-France, Fibois France, Nuits des Forêts, Pachamama, Romain Gautier, Sarah Worth / Unsplash.

FIBOIS ÎLE - DE - FRANCE



Association financée par



Membre du réseau



24 rue du Champ de l'Alouette, 75013 PARIS
contact@fibois-idf.fr
www.fibois-idf.fr