

# DÉVELOPPEZ LA VISIBILITÉ DE VOS PROJETS DE CONSTRUCTION BOIS ET DE LA FILIÈRE AVEC L'OBSERVATOIRE FRANCILIEN DE LA CONSTRUCTION BOIS !

Réalisé par



En partenariat avec



Avec le soutien de



## POURQUOI PARTICIPER ?

### 1. Pour valoriser et communiquer sur vos projets de construction bois

Les résultats de l'enquête alimenteront la cartographie des projets franciliens de construction bois et biosourcés qui recense les différents projets sur le territoire francilien et permet de visualiser le marché géographiquement et de découvrir chacun des projets recensés. La consultation constitue donc une opportunité de faire connaître les projets sur lesquels vous intervenez et de vous informer sur les autres projets de votre territoire.

### 2. Pour participer au développement de la connaissance du bois construction, de ses acteurs de la construction bois, des projets franciliens et les valoriser

L'enquête permettra de renseigner les acteurs de la maîtrise d'ouvrage, de la maîtrise d'œuvre, des bureaux d'étude et des entreprises de la construction bois ; ainsi que d'apporter des renseignements précis sur les projets de construction bois franciliens à travers leurs principales caractéristiques : types de projets (construction neuve, extension-surélévation ou rénovation), types de bâtiments, éléments constructifs en bois et principaux procédés

constructifs, origine du bois utilisé, performances environnementales, hauteur, surface, emploi d'autres matériaux biosourcés etc...

### 3. Pour préciser les parts de marché de la construction bois (impact économique, emplois, etc.) et appuyer des actions de soutien, de renforcement et de structuration de la filière, notamment auprès des pouvoirs publics et des maîtrises d'ouvrage

Les résultats de l'enquête seront transmis à l'État, la Région Île-de-France et l'ADEME. Ils pourront également faire l'objet d'une restitution dans le cadre d'un évènement organisé par Fibois Île-de-France.

Votre participation à cette enquête est primordiale pour garantir la représentativité et la robustesse des résultats, afin de disposer d'une vision du marché actualisée, précise et complète.

## QUELS OBJECTIFS ?

1. **Créer un outil de suivi stratégique d'observation** au service de la filière forêt-bois permettant de rendre compte de la dynamique sur le territoire francilien en matière de recours au bois construction et de soutenir les acteurs locaux en leur apportant des données factuelles et opérationnelles via des retours d'expérience.



2. **Dresser un état des lieux annualisé des projets de construction bois et biosourcés** en Île-de-France et disposer d'une vision agrégée et partagée de la filière en complément des outils existants

3. **Affiner la connaissance du marché francilien**, en identifier les tendances d'évolution et déterminer les potentialités de développement et les freins.

4. **Valoriser les acteurs et projets du territoire** grâce aux ajouts et à la mise à jour de la cartographie.

## QUI LANCE CETTE ENQUÊTE ?

Pour cette deuxième année, Fibois Île-de-France, l'interprofession francilienne de la filière forêt-bois, fait de nouveau appel au cabinet Nomadéis, et porte cette enquête avec le soutien de la Région Île-de-France et l'ADEME Île-de-France, et en partenariat avec L'Institut Paris Région et Ekopolis dans le cadre de la **création d'un Observatoire régional de la construction bois**. Les résultats de cette enquête **Construction bois en Île-de-France 2021** seront associés à la cartographie interactive des projets de construction bois et biosourcés en Île-de-France.

En 2020, la participation de nombreux acteurs engagés pour la construction bois en Île-de-France a permis la réalisation d'un **état des lieux de la construction bois sur la période 2015-2020**, ainsi que la réalisation d'une **analyse prospective à horizon 2030** (ici), qui précise les tendances du marché de la construction bois et biosourcée sur le territoire francilien. Grâce aux données récoltées, ce sont environ **1 000 projets** qui ont été répertoriés sur la **cartographie interactive des constructions bois et biosourcées en Île-de-France** (ici et ci-contre).

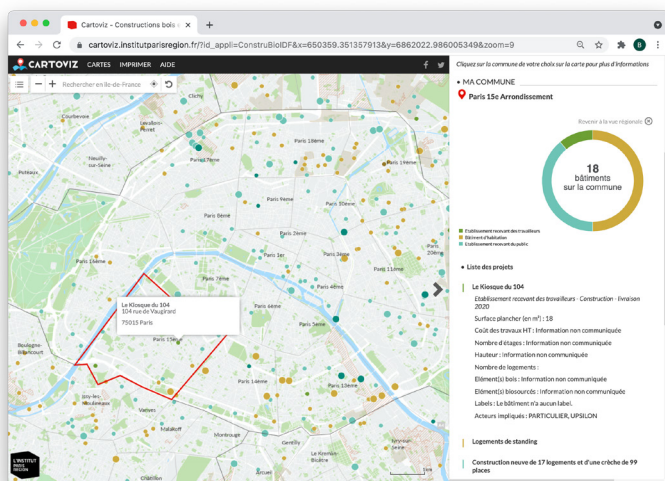
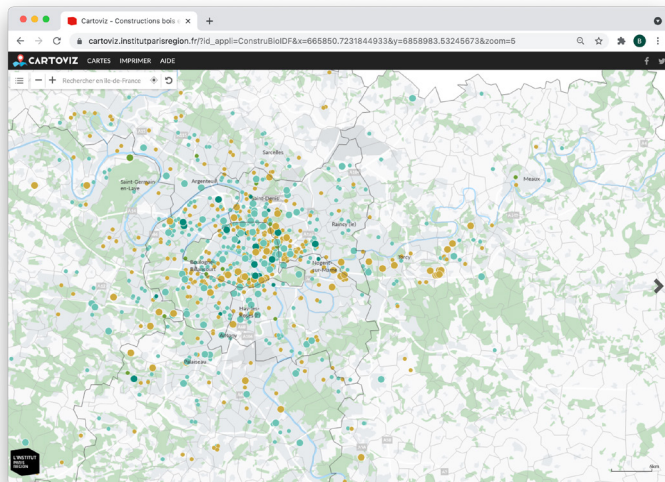

## QUAND PARTICIPER ?

L'enquête est **lancée le 5 octobre 2021** et sera **ouverte jusqu'au 26 novembre 2021**. Un lien d'enquête *Enquête Construction Bois Île-de-France 2021* pourra vous être envoyé par mail et sera également disponible sur le site de Fibois Île-de-France et des partenaires de l'étude. Vous pouvez également participer en cliquant sur le bouton ci-dessous.

### RÉPONDRE À L'ENQUÊTE

La durée de la consultation est estimée entre 15 et 30 minutes (en fonction de votre activité en matière de construction bois).

## CONTACTS

### Fibois Île-de-France :

Catherine DESPORTES  
Cheffe du pôle Bois Construction  
[catherine.desportes@fibois-idf.fr](mailto:catherine.desportes@fibois-idf.fr)

Marie COATANTIEC  
Cheffe de projet Architecture & Urbanisme  
[marie.coatantiec@fibois-idf.fr](mailto:marie.coatantiec@fibois-idf.fr)

### Nomadéis :

Stéphane BAUDÉ  
Directeur de projets  
[stephane.baude@nomadeis.fr](mailto:stephane.baude@nomadeis.fr)

Agathe MASSON  
Consultante  
[agathe.masson@nomadeis.fr](mailto:agathe.masson@nomadeis.fr)

## À propos de Fibois Île-de-France :

Fibois Île-de-France, anciennement Francîbois, est l'interprofession qui fédère depuis 2004 les acteurs de la filière forêt-bois en Île-de-France: les acteurs de l'amont forestier, les entreprises de la 1ère et 2ème transformation du bois, les structures engagées dans la construction bois (maître d'ouvrage, aménageurs, collectivités) ainsi que les acteurs du bois énergie. L'association fait se rencontrer la forêt, les entreprises de la transformation du bois (scieurs, charpentiers...) et le secteur de la construction en bois (maîtrises d'ouvrages, aménageurs, collectivités).

[www.fibois-idf.fr](http://www.fibois-idf.fr)

## FIBOIS ÎLE-DE-FRANCE EST FINANCÉE PAR



## MEMBRE DE

