



L'INTERPROFESSION REGIONALE DE LA FILIÈRE FORÊT-BOIS

Fibois Île-de-France fédère depuis 2004 l'ensemble des professionnels de la forêt et du bois en Île-de-France.

L'association, soutenue par l'État, la Région Île-de-France et France Bois Forêt, est membre du réseau Fibois France qui regroupe les 12 interprofessions régionales de France.

Elle favorise le développement économique de la filière forêt-bois régionale ainsi que ses entreprises et les représente auprès des pouvoirs publics.

<http://fibois-idf.fr/>
contact@fibois-idf.fr



Fibois Île-de-France est financée par :



Fibois Île-de-France est membre de :



LES MISSIONS DE FIBOIS ÎLE-DE-FRANCE

- **Fédérer et mobiliser** les acteurs de la filière forêt-bois ;
- **Informer et former** les professionnels de la filière et les donneurs d'ordre ;
- **Promouvoir** toutes les utilisations du bois, en particulier le feuillu d'Île-de-France et la mixité bois-biosourcés ;
- **Favoriser** la production, la mobilisation et la transformation des produits forestiers issus d'une gestion forestière durable ;
- **Encourager** l'innovation, l'investissement et améliorer les connaissances sur les ressources en bois ;
- **Valoriser** les métiers de la filière forêt-bois et l'offre de formation ;
- **Sensibiliser** la société civile et accompagner tous les acteurs vers la transition écologique et la ville bas carbone.

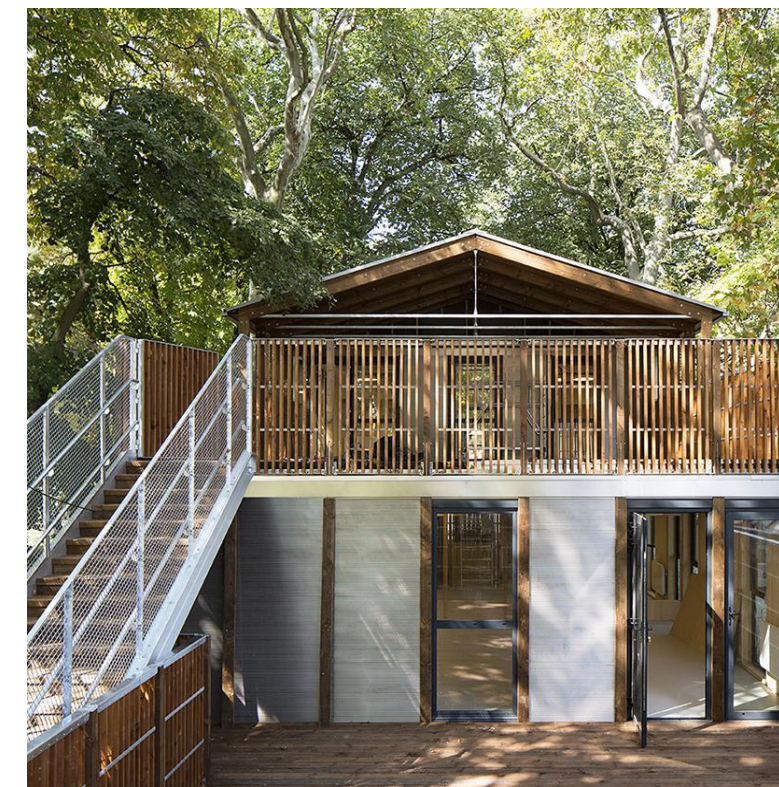

LES ACTIONS ET OUTILS MIS EN ŒUVRE

ACTIONS TRANSVERSALES

- Les **États Généraux de la Forêt et du Bois**, un moment annuel d'échange entre professionnels et la société civile pour écrire l'avenir de la filière forêt-bois ;
- Les **webinaires** pour sensibiliser et informer les professionnels de la filière et le grand public sur certaines thématiques à enjeux ;
- Les **visites de chantiers bois et de chaufferies** afin de présenter des projets emblématiques ou les **visites en forêt** pour illustrer la gestion forestière ;
- L'étape régionale du concours **Canopée Challenges pour sourcer et accompagner des projets d'innovation** dans filière ;
- Des **partenariats** avec PEXE, CCI Business Grand Paris, FSC, PEFC, Ekopolis, Institut Paris Région, Nuits des Forêts, FCBA.



AMONT FORESTIER

- Le **festival Nuits des Forêts** dans le but de faire découvrir au grand public les enjeux de la filière, la multifonctionnalité des forêts et fédérer les acteurs de l'amont ;
- La plateforme **Plantons des arbres**, un guichet unique national et régional dédié à la plantation d'arbres et à la forêt pour sensibiliser et mobiliser les entreprises, les collectivités, les citoyens et les porteurs de projets ;
- Un **partenariat avec Plantons pour l'avenir** afin d'assurer des projets de reboisement, de sensibilisation et d'innovation en région francilienne.

BOIS ÉNERGIE

- La **marque Île-de-France Bois-Bûche** créée pour accompagner et valoriser les professionnels régionaux du bois-bûche et assurer au consommateur transparence et traçabilité des produits ;
- Le **Panorama des chaufferies biomasse en Île-de-France** afin de tirer des enseignements permettant d'accompagner le développement durable de cette source d'énergie renouvelable dans la région.

BOIS CONSTRUCTION

- **Habiter Bois**, un événement qui permet d'ouvrir au grand public des logements individuels où le bois est mis en œuvre et de rencontrer des professionnels de la construction bois ;
- Le **Pacte Bois-Biosourcés**, signé par une quarantaine d'aménageurs et maîtres d'ouvrages qui s'engagent à augmenter la part de bois dans la construction neuve et la rénovation des bâtiments ;
- Le **Prix régional de la construction bois Île-de-France** pour mettre en lumière des projets de construction bois emblématiques ;
- L'**Observatoire de la construction bois en Île-de-France**, doté d'une cartographie et une enquête de la construction bois régionale, qui permettent de dresser un état des lieux des projets affiner la connaissance du marché francilien, identifier des tendances d'évolution et déterminer des potentialités de développement ;
- La **formation Concepteur Construction Bois Bas Carbone** dédiée aux professionnels de la construction pour perfectionner ses connaissances, de la ressource forestière à la réalisation de projets bois durables.

INDUSTRIE

- Les **Rencontres BtoB de la construction bois-biosourcés en Île-de-France**, événement annuel permettant d'une part aux signataires du Pacte Bois-Biosourcés de découvrir les entreprises de la filière et d'autre part aux entreprises de la maîtrise d'œuvre et de la construction bois-biosourcés de développer de nouveaux partenariats et collaborations ;
- Recenser les **opportunités de foncier adaptées aux besoins des entreprises bois** pour leur implantation et développement en région, en travaillant aux côtés des aménageurs et collectivités souhaitant développer la filière ;
- **Développer le transport fluvial du bois énergie et du bois construction**, avec notamment le projet Probois 2 pour l'approvisionnement par voie fluviale des chantiers bois d'Île-de-France dans le cadre du développement de l'Axe Seine.



POURQUOI ADHÉRER À FIBOIS ÎLE-DE-FRANCE ?

FAIRE PARTIE DE L'ÉCOSYSTÈME DE LA FILIÈRE FORÊT-BOIS DANS SA RÉGION

- Intégrer un réseau de professionnels reconnus ;
- Participer à la feuille de route Fibois Île-de-France ;
- Être un professionnel acteur de la filière en participant à la feuille de route de Fibois Île-de-France ;
- Participer à des rencontres BtoB, visites techniques, assemblées générales, forums, webinaires... ;
- Développer des opportunités commerciales et des partenariats.

FAIRE CONNAÎTRE VOS STRUCTURE ET VOS SAVOIR-FAIRE

- Diffuser vos actualités dans les publications de Fibois Île-de-France (newsletter, réseaux sociaux, site internet...);
- Mettre en valeur vos actions et/ou vos réalisations lors des actions et événements de Fibois Île-de-France.

AVOIR UN ACCÈS PRIVILÉGIÉ À DES INFORMATIONS FIABLES SUR LA FILIÈRE

- Une newsletter mensuelle sur les actualités de la filière ;
- Tarifs préférentiels lors de salons, d'évènements...

ÊTRE ACCOMPAGNÉ PAR UNE ÉQUIPE PLURIDISCIPLINAIRE ET À VOTRE ÉCOUTE

- Être accompagné de manière personnalisée à la réalisation de vos projets via notre offre de prestation ;
- Obtenir des informations sur les dispositifs de soutien financiers et techniques ;
- Monter en compétences et partager des retours d'expérience.

Adhérez en ligne en cliquant [ici](#).

Consultez la liste des adhérents en cliquant [ici](#).

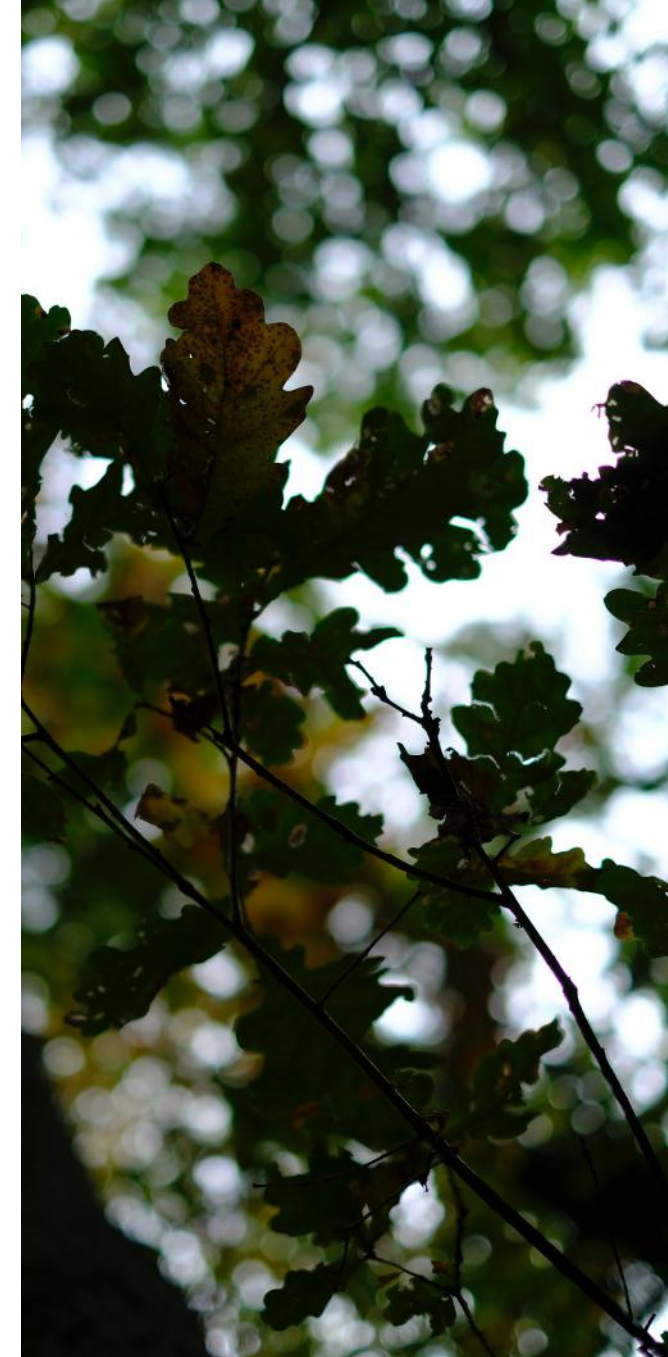

L'ÉQUIPE PERMANENTE



DIRECTION
CÉLINE LAURENS
Déléguée générale
celine.laurens@fibois-idf.fr

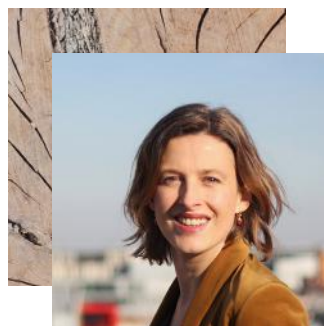

BOIS CONSTRUCTION
CATHERINE DESPORTES
Responsable du pôle
bois construction
catherine.desportes@fibois-idf.fr



FORÊT ET BOIS ÉNERGIE
SCARLETT BOIARDI
Responsable du pôle amont
forestier et bois énergie
scarlett.boiardi@fibois-idf.fr



DIRECTION
SAMIRA MASENGO-KITOKO
Assistante administrative
en alternance
samira.masengokitoko@fibois-idf.fr



BOIS CONSTRUCTION
LUCIE MEUNIER
Prescriptrice bois
lucie.meunier@fibois-idf.fr



FORÊT ET BOIS ÉNERGIE
ELIOTT MORDACQ
Chargé de mission forêt et
mobilisation des bois
eliott.mordacq@fibois-idf.fr



COMMUNICATION
BAPTISTE LACOUR
Chargé de communication et des
relations médias
baptiste.lacour@fibois-idf.fr



BOIS CONSTRUCTION
MARIE COATANTIEC
Cheffe de projet architecture
et urbanisme
marie.coatantiec@fibois-idf.fr



FILIÈRE, EMPLOI ET FORMATION
ALEC BICKERSTETH
Chef de projet
alec.bickersteth@fibois-idf.fr

LISTE DES ADHÉRENTS 2021

AMONT FORESTIER

Agence des Espaces Verts IDF
Alliance forêts bois
Atmosylva
Carbon forest
Centre régional de la
propriété forestière
Chambre d'agriculture d'IDF
FNCOFOR
Forestière bourgine SAS
Fransylva - forestiers privés
de France
FSC France
Groupement de
développement forestier IDF
Ma forêt
Office National des Forêts
PEFC France
Plantons pour l'avenir
PNR du Gâtinais
Selvans/expert forestier de
France

1ÈRE

TRANSFORMATION

Piveteau
Scierie Roëser
Ways

2ÈME

TRANSFORMATION

Aia ingenierie
Apjbat
Aux charpentiers de France
Bouygues bâtiment IDF
Creabois 91
Creation bois construction
Ecolocost
Giagnoni
Gipen
Greenstep
Greenwindow
Groupe Lefebvre
Gobo.house (ex habitat de
France)
CBS Lifteam
Maitre cube
Meha charpentés

Ossabois
Paris charpente
Rubner construction bois
Sionneau
Suteki wood
Techniwood
Vestack
Vinci construction
Wall up prefa
Pgms egd
Tessa

ARCHITECTES

A+architecture
A003 architectes
Abdpa
Ad quatio
Agence Py Architectes
Anne Carcelen Architecture
Anska
Archi 5
Archipente
Architecture et
développement Sonia
Cortesse
Arep
Atelier cali
Atelier de midi
Atelier Desmichelle
Architecture
Atelier du Pont Architectes
Atelier Pascal Gontier
Bertrand Feuillie Architecte
Bm architectes
Calq
Djuric tardio
Dream
Equateur
Er Architectes
Fabienne Bulle Architecte
Graam
Karawitz architecture
Koz
Log-architectes
Milae
Moonarchitectures
Next Architectes Paris
Orrso
Parc Architectes
Reset studio
Soa architectes

CONSEIL, FORMATION, RECHERCHE

Cpc conseil
Ekopolis
École supérieure du bois
Fabrique 21
Fcba
Ingeneco technologies
Institut paris region
Meddle
Mywoodenlife
Prefabrication bois
Scop univers conseils
BTP consultants

BUREAUX D'ÉTUDE ET DE CONTRÔLE

Aida (acoustique)
Dcbi ingenierie
Eodd (thermique
environnement)
Eribois (structure bois)
Insitu-a (structure bois)
Kompozite
SAS pouget consultants
(thermique)
Setec tpi

MAÎTRES D'OUVRAGE, AMÉNAGEURS & COLLECTIVITÉS

EPA Mantois Seine Aval
EPA Marne
EPA Paris Saclay
EPA Senart
Établissement Public Foncier
IDF
Grand Paris Aménagement
Paris & métropole
aménagement
SEMAPA
SNCF espaces ferroviaires
Société du Grand Paris
Solideo
Sorgem
Elogie siemp
Gie grand paris habitat
Immobilière 3f
Paris habitat

RICP
Communauté
d'agglomération Paris Saclay
Conseil départemental 94
EPT plaine commune
EPT Sallée Sud Grand Paris
Métropole du Grand Paris
Ville de Montreuil
Ville de paris
Aventim
Bouygues immobilier
Cdu immobilier
Continental foncier
Elgea
Greeneco promotion
Icade
Kaneah
Leev
Linkcity IDF
Maignan
Pariseine
Redman
REI habitat
Sogeprom
Woodeum

BOIS ÉNERGIE

Chevru bois
INOE
Technibois
Terre énergie